

Famiglia di classificazioni di malattie e problemi correlati alla salute

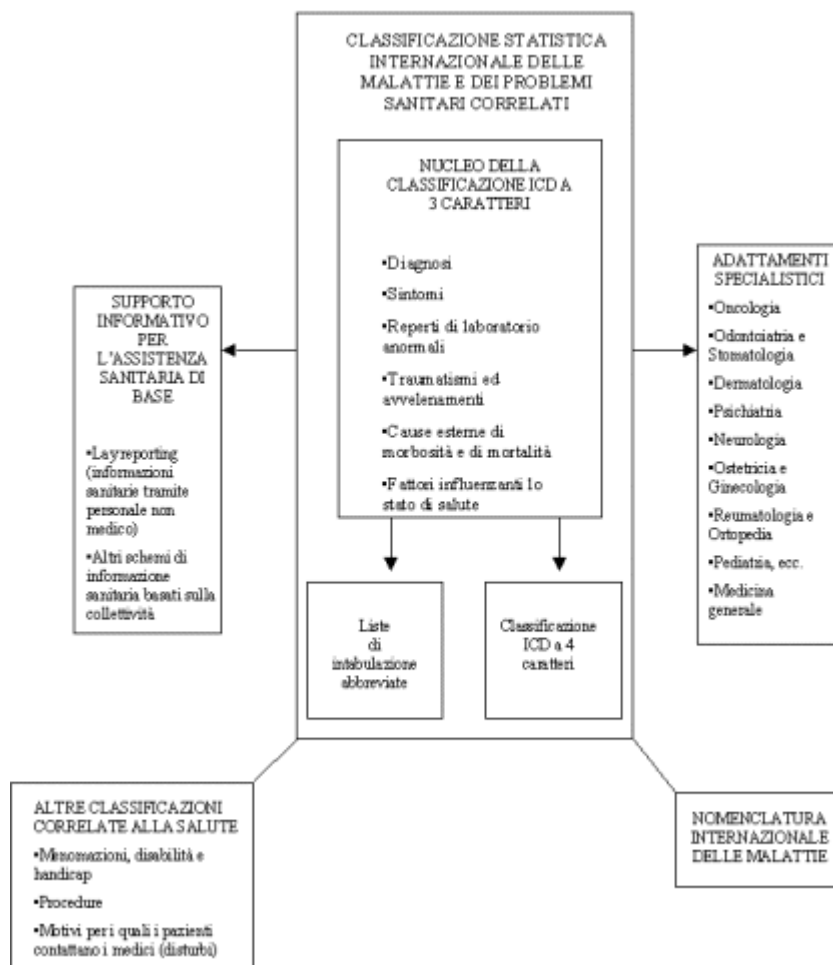

Principali novità della ICD-10

- utilizzo di un codice alfanumerico al posto del classico codice numerico. Il primo carattere, costituito da una lettera, contraddistingue nella maggior parte dei casi un settore. La lettera "U" è resa disponibile per successive aggiunte e variazioni
- incremento del numero dei settori da 17 a 21. Sono diventati parte integrante della Classificazione i settori relativi alle Cause esterne dei traumatismi e degli avvelenamenti (Codici E) e i fattori che influenzano lo stato di salute e il ricorso ai servizi sanitari (Codici V). Le malattie del sistema nervoso e degli organi di senso sono stati separati in tre settori: "Malattie del sistema nervoso", "Malattie dell'occhio e degli annessi oculari" e "Malattie dell'orecchio e dell'apofisi mastoide"
- revisione radicale dei settori relativi ai "Disturbi psichici e comportamentali", ai "Traumatismi, avvelenamenti ed alcune altre conseguenze di cause esterne" e alle "Cause esterne di morbosità e mortalità"



MINISTERO DELLA SANITÀ
DIPARTIMENTO PER L'ORDINAMENTO SANITARIO,
LA RICERCA E L'ORGANIZZAZIONE DEL MINISTERO

**CLASSIFICAZIONE
STATISTICA
INTERNAZIONALE
DELLE MALATTIE
E DEI PROBLEMI SANITARI
CORRELATI**

DECIMA REVISIONE

VOLUME 1



ORGANIZZAZIONE MONDIALE DELLA SANITÀ
GINEVRA

ISTITUTO POLIGRAFICO E ZECCA DELLO STATO
LIBRERIA DELLO STATO

ICD-10

CLASSIFICAZIONE STATISTICA INTERNAZIONALE DELLE MALATTIE E DEI PROBLEMI SANITARI CORRELATI

1



Prezzo dei 3 volumi

L. 280.000
€ 144,61
(I.V.A. inclusa)

(c.m. 199410200001)

4102

- I Alcune malattie infettive e parassitarie
(A00-B99)**
- II Tumori
(C00-D48)**
- III Malattie del sangue e degli organi ematopoietici ed alcuni disturbi del sistema immunitario
(D50-D89)**
- IV Malattie endocrine, nutrizionali e metaboliche
(E00-E90)**
- V Disturbi psichici e comportamentali
(F00-F99)**
- VI Malattie del sistema nervoso
(G00-G99)**
- VII Malattie dell'occhio e degli annessi oculari
(H00-H59)**
- VIII Malattie dell'orecchio e dell'apofisi mastoide
(H60-H95)**
- IX Malattie del sistema circolatorio
(I00-I99)**
- X Malattie del sistema respiratorio
(J00-J99)**
- XI Malattie dell'apparato digerente
(K00-K93)**
- XII Malattie della cute e del tessuto sottocutaneo
(L00-L99)**
- XIII Malattie del sistema osteomuscolare e del tessuto connettivo
(M00-M99)**
- XIV Malattie dell'apparato genitourinario
(N00-N99)**
- XV Gravidanza, parto e puerperio
(O00-O99)**
- XVI Alcune condizioni morbose che hanno origine nel periodo perinatale
(P00-P96)**
- XVII Malformazioni e deformazioni congenite, anomalie cromosomiche
(Q00-Q99)**

- XVIII Sintomi, segni e risultati anormali di esami clinici e di laboratorio, non classificati altrove (R00-R99)**
- XIX Traumatismi, avvelenamenti ed alcune altre conseguenze di cause esterne (S00-T98)**
- XX Cause esterne di morbosità e mortalità (V01-Y98)**
- XXI Fattori influenzanti lo stato di salute e il ricorso ai servizi sanitari (Z00-Z99)**

Settore I

Alcune malattie infettive e parassitarie

(A00-B99)

Malattie infettive intestinali (A00-A09)

A00	Colera
A01	Febbre tifoide e paratifo
A02	Altre infezioni da salmonella
A03	Shigellosi
A04	Altre infezioni batteriche intestinali
A05	Altre intossicazioni alimentari batteriche
A06	Amebiasi
A07	Altre malattie intestinali da protozoi
A08	Infezioni virali intestinali ed altre infezioni intestinali specificate
A09	Diarrea e gastroenterite di presunta origine infettiva

Tubercolosi (A15-A19)

A15	Tubercolosi respiratoria, confermata batteriologicamente ed istologicamente
A16	Tubercolosi respiratoria, non confermata batteriologicamente ed istologicamente
A17†	Tubercolosi del sistema nervoso
A18	Tubercolosi di altri organi
A19	Tubercolosi miliare

Alcune malattie batteriche trasmesse da animali (A20-A28)

A20	Peste
A21	Tularemia
A22	Carbonchio
A23	Brucellosi
A24	Morva e melioidosi
A25	Febbri da morso di ratto
A26	Erisipeloide
A27	Leptosirosi
A28	Altre specificate malattie batteriche trasmesse da animali, non classificate altrove

Altre malattie batteriche (A30-A49)

A30	Lebbra [malattia di Hansen]
A31	Infezione da altri micobatteri
A32	Listeriosi
A33	Tetano del neonato
A34	Tetano ostetrico
A35	Altre forme di tetano

A36	Difterite
A37	Pertosse
A38	Scarlattina
A39	Infezione meningococcica
A40	Setticemia streptococcica
A41	Altre forme di setticemia
A42	Actinomicosi
A43	Nocardiosi
A44	Bartonellosi
A46	Erisipela
A48	Altre malattie batteriche non classificate altrove
A49	Infezione batterica di sede non specificata

Infezioni con modalità di trasmissione prevalentemente sessuale (A50-A64)

A50	Sifilide congenita
A51	Sifilide precoce
A52	Sifilide tardiva
A53	Altre e non specificate forme di sifilide
A54	Infezione gonococcica
A55	Linfogranuloma (venereo) da <i>Chlamydiae</i>
A56	Altre malattie da <i>Chlamydiae</i> , sessualmente trasmesse
A57	Ulcera venerea molle
A58	Granuloma inguinale
A59	Tricomoniasi
A60	Infezioni anogenitali da herpes virus [herpes simplex]
A63	Altre malattie a trasmissione prevalentemente sessuale, non classificate altrove
A64	Malattia sessualmente trasmessa non specificata

Altre malattie da spirochete (A65-A69)

A65	Sifilide non venerea
A66	Framboesia
A67	Pinta [carate]
A68	Febbri ricorrenti
A69	Altre infezioni da spirochete

Altre malattie da *Chlamydiae* (A70-A74)

A70	Infezione da <i>Chlamydiae psittaci</i>
A71	Tracoma
A74	Altre malattie da <i>Chlamydiae</i>

Rickettsiosi (A75-A79)

A75	Tifo esantematico
A77	Febbre maculosa [rickettsiosi da zecche]
A78	Febbre Q
A79	Altre rickettsiosi

Infezioni virali del sistema nervoso centrale (A80-A89)

A80	Poliomielite acuta
A81	Infezioni del sistema nervoso centrale da virus non convenzionali
A82	Rabbia
A83	Encefalite virale da zanzare
A84	Encefalite virale da zecche
A85	Altre encefaliti virali non classificate altrove
A86	Encefalite virale non specificata
A87	Meningite virale
A88	Altre infezioni virali del sistema nervoso centrale non classificate altrove
A89	Infezione virale del sistema nervoso centrale non specificata

Febbri virali da artropodi e febbri virali emorragiche (A90-A99)

A90	Febbre dengue [dengue classico]
A91	Febbre dengue emorragica
A92	Altre febbri virali trasmesse da zanzare
A93	Altre febbri virali trasmesse da artropodi, non classificate altrove
A94	Febbre virale trasmessa da artropodi non specificata
A95	Febbre gialla
A96	Febbre emorragica da arenavirus
A98	Altre febbri emorragiche virali non classificate altrove
A99	Febbre virale emorragica non specificata

Infezioni virali caratterizzate da lesioni della cute e delle membrane mucose (B00-B09)

B00	Infezioni da Herpes virus [herpes simplex]
B01	Varicella
B02	Zoster [herpes zoster]
B03	Vaiolo
B04	Vaiolo delle scimmie
B05	Morbillo
B06	Rosolia
B07	Verruche virali
B08	Altre infezioni virali caratterizzate da lesioni della cute e delle mucose, non classificate altrove
B09	Infezione virale non specificata caratterizzata da lesioni della cute e delle mucose

Epatite virale (B15-B19)

B15	Epatite acuta A
B16	Epatite acuta B
B17	Altre epatiti virali acute
B18	Epatite virale cronica
B19	Epatite virale non specificata

Malattia da virus dell'immunodeficienza umana [HIV] (B20-B24)

B20	Malattia da virus dell'immunodeficienza umana [HIV] che dà luogo a malattie infettive o parassitarie
B21	Malattia da virus dell'immunodeficienza umana [HIV] che dà luogo a neoplasie maligne
B22	Malattia da virus dell'immunodeficienza umana [HIV] che dà luogo ad altre malattie specificate
B23	Malattia da virus dell'immunodeficienza umana [HIV] che dà luogo ad altre condizioni morbose
B24	Malattia da virus dell'immunodeficienza umana [HIV], non specificata

Altre malattie virali (B25-B34)

B25	Malattia da cytomegalovirus
B26	Parotite epidemica
B27	Mononucleosi infettiva
B30	Congiuntivite virale
B33	Altre malattie virali non classificate altrove
B34	Infezione virale di sede non specificata

Micosi (B35-B49)

B35	Dermatofitosi
B36	Altre micosi superficiali
B37	Candidosi
B38	Coccidioidomicosi
B39	Istoplasmosi
B40	Blastomicosi
B41	Paracoccidioidomicosi
B42	Sporotricosi
B43	Cromomicosi e ascesso feomicotico
B44	Aspergillosi
B45	Criptococcosi
B46	Zigomicosi
B47	Micetoma
B48	Altre micosi non classificate altrove
B49	Micosi non specificata

Malattie protozoarie (B50-B64)

B50	Malaria da <i>Plasmodium falciparum</i>
B51	Malaria da <i>Plasmodium vivax</i>
B52	Malaria da <i>Plasmodium malariae</i>
B53	Altra forma di malaria confermata ad esame parassitologico
B54	Malaria non specificata
B55	Leishmaniosi
B56	Tripanosomiasi africana
B57	Malattia di Chagas
B58	Toxoplasmosi
B59	Pneumocistosi
B60	Altre malattie protozoarie non classificate altrove
B64	Malattia protozoaria non specificata

Elmintiasi (B65-B83)

B65	Schistosomiasi [bilharziosi]
B66	Altre infezioni da trematodi
B67	Echinococcosi
B68	Teniasi
B69	Cisticercosi
B70	Difillobotriasi e sparganosi
B71	Altre infezioni da cestodi
B72	Dracunculosi
B73	Oncocercosi
B74	Filariosi
B75	Trichinellosi
B76	Malattie da vermi uncinati
B77	Ascaridiasi
B78	Strongiloidiasi
B79	Trichiuriasi
B80	Enterobiasi
B81	Altre elmintiasi intestinali non classificate altrove
B82	Parassitismo intestinale non specificato
B83	Altre elmintiasi

Pediculosi, acariasi ed altre infestazioni (B85-B89)

B85	Pediculosi e ftiriasi
B86	Scabbia
B87	Miasi
B88	Altre infestazioni
B89	Malattia parassitaria non specificata

Sequela di malattie infettive e parassitarie (B90-B94)

B90	Sequela di tubercolosi
B91	Sequela di poliomielite
B92	Sequela di lebbra
B94	Sequela di altre e non specificate malattie infettive e parassitarie

Batteri, virus ed altri agenti infettivi (B95-B97)

B95	Streptococco e stafilococco come causa di malattie classificate in altri settori
B96	Altri agenti batterici come causa di malattie classificate in altri settori
B97	Virus come causa di malattie classificate in altri settori

Altre malattie infettive (B99)

B99	Altre e non specificate malattie infettive
-----	--

Settore II

Tumori

(C00-D48)

Tumori maligni (C00-C97)

Tumori maligni del labbro, della cavità orale e della faringe (C00-C14)

C00	Tumore maligno del labbro
C01	Tumore maligno della base della lingua
C02	Tumore maligno di altre e non specificate parti della lingua
C03	Tumore maligno della gengiva
C04	Tumore maligno del pavimento orale
C05	Tumore maligno del palato
C06	Tumore maligno di altre e non specificate parti della bocca
C07	Tumore maligno della parotide
C08	Tumore maligno di altre e non specificate ghiandole salivari maggiori
C09	Tumore maligno della tonsilla
C10	Tumore maligno dell'orofaringe
C11	Tumore maligno della rinofaringe
C12	Tumore maligno del seno piriforme
C13	Tumore maligno dell'ipofaringe
C14	Tumore maligno di altre e mal definite sedi del labbro, della cavità orale e della faringe

Tumori maligni degli organi dell'apparato digerente (C15-C26)

C15	Tumore maligno dell'esofago
C16	Tumore maligno dello stomaco
C17	Tumore maligno dell'intestino tenue
C18	Tumore maligno del colon
C19	Tumore maligno della giunzione retto-sigmoidea
C20	Tumore maligno del retto
C21	Tumore maligno dell'ano e del canale anale
C22	Tumore maligno del fegato e dei dotti biliari intraepatici
C23	Tumore maligno della colecisti
C24	Tumore maligno di altre e non specificate parti delle vie biliari
C25	Tumore maligno del pancreas
C26	Tumore maligno di altri e mal definiti organi dell'apparato digerente

Tumori maligni dell'apparato respiratorio e degli organi intratoracici (C30-C39)

C30	Tumore maligno di cavità nasale e dell'orecchio medio
C31	Tumore maligno dei seni paranasali
C32	Tumore maligno della laringe
C33	Tumore maligno della trachea
C34	Tumore maligno dei bronchi e del polmone
C37	Tumore maligno del timo
C38	Tumore maligno del cuore, del mediastino e della pleura
C39	Tumore maligno di altre e mal definite sedi dell'apparato respiratorio e degli organi intratoracici

Tumori maligni di osso e cartilagine articolare (C40-C41)

C40	Tumore maligno di osso e cartilagine articolare degli arti
C41	Tumore maligno di osso e cartilagine articolare di altre e non specificate sedi

Melanoma ed altri tumori maligni della cute (C43-C44)

C43	Melanoma maligno della cute
C44	Altri tumori maligni della cute

Tumori maligni di tessuto mesoteliale e dei tessuti molli (C45-C49)

C45	Mesotelioma
-----	-------------

- C46 Sarcoma di Kaposi
- C47 Tumore maligno dei nervi periferici e del sistema nervoso autonomo
- C48 Tumore maligno del retroperitoneo e peritoneo
- C49 Tumore maligno del tessuto connettivo e di altri tessuti molli

Tumore maligno della mammella (C50)

- C50 Tumore maligno della mammella

Tumori maligni degli organi genitali femminili (C51-C58)

- C51 Tumore maligno della vulva
- C52 Tumore maligno della vagina
- C53 Tumore maligno della cervice uterina
- C54 Tumore maligno del corpo dell'utero
- C55 Tumore maligno dell'utero, parte non specificata
- C56 Tumore maligno dell'ovaio
- C57 Tumore maligno di altro e non specificato organo genitale femminile
- C58 Tumore maligno della placenta

Tumori maligni degli organi genitali maschili (C60-C63)

- C60 Tumore maligno del pene
- C61 Tumore maligno della prostata
- C62 Tumore maligno del testicolo
- C63 Tumore maligno di altro e non specificato organo genitale maschile

Tumori maligni dell'apparato urinario (C64-C68)

- C64 Tumore maligno del rene, ad eccezione della pelvi renale
- C65 Tumore maligno della pelvi renale
- C66 Tumore maligno dell'uretere
- C67 Tumore maligno della vescica
- C68 Tumore maligno di altro e non specificato organo dell'apparato urinario

Tumori maligni dell'occhio, dell'encefalo e di altre parti del sistema nervoso centrale (C69-C72)

- C69 Tumore maligno dell'occhio e degli annessi oculari
- C70 Tumore maligno delle meningi
- C71 Tumore maligno dell'encefalo

C72 Tumore maligno del midollo spinale, dei nervi cranici e di altre parti del sistema nervoso centrale

Tumori maligni della tiroide e delle altre ghiandole endocrine (C73-C75)

C73 Tumore maligno della tiroide

C74 Tumore maligno della ghiandola surrenale

C75 Tumore maligno di altre ghiandole endocrine e di strutture correlate

Tumori maligni di sedi mal definite, tumori secondari e di sedi non specificate (C76-C80)

C76 Tumore maligno di altra e mal definita sede

C77 Tumore maligno secondario e non specificato dei linfonodi

C78 Tumore maligno secondario dell'apparato respiratorio e del digerente

C79 Tumore maligno secondario di altre sedi

C80 Tumore maligno di sede non specificata

Tumori maligni del tessuto linfatico, ematopoietico e tessuti correlati (C81-C96)

C81 Morbo di Hodgkin

C82 Linfoma non Hodgkin follicolare [nodulare]

C83 Linfoma non Hodgkin diffuso

C84 Linfoma a cellule T periferiche e cutanee

C85 Altri e non specificati tipi di linfomi non Hodgkin

C88 Malattie maligne immunoproliferative

C90 Mieloma multiplo e tumori plasmacellulari maligni

C91 Leucemia linfoide

C92 Leucemia mieloide

C93 Leucemia monocitica

C94 Altre leucemie di tipo cellulare specificato

C95 Leucemia di tipo cellulare non specificato

C96 Altro e non specificato tumore maligno del tessuto linfoide, ematopoietico e tessuti correlati

Tumori maligni di sedi indipendenti (primitive) multiple (C97)

C97 Tumori maligni di sedi indipendenti (primitive) multiple

Tumori in situ (D00-D09)

D00 Carcinoma in situ della cavità orale, dell'esofago e dello stomaco

D01 Carcinoma in situ di altri e non specificati organi dell'apparato digerente

D02 Carcinoma in situ dell'orecchio medio e dell'apparato respiratorio

D03	Melanoma in situ
D04	Carcinoma in situ della cute
D05	Carcinoma in situ della mammella
D06	Carcinoma in situ della cervice uterina
D07	Carcinoma in situ di altri e non specificati organi dell'apparato genitale
D09	Carcinoma in situ di altre e non specificate sedi

Tumori benigni (D10-D36)

D10	Tumori benigni della bocca e della faringe
D11	Tumori benigni delle ghiandole salivari maggiori
D12	Tumori benigni del colon, retto, ano e canale anale
D13	Tumori benigni di altre e mal definite parti dell'apparato digerente
D14	Tumori benigni dell'orecchio medio e dell'apparato respiratorio
D15	Tumori benigni di altri e non specificati organi intratoracici
D16	Tumori benigni delle ossa e della cartilagine articolare
D17	Tumore lipomatoso benigno
D18	Emangioma e linfangioma di qualsiasi sede
D19	Tumore benigno del tessuto mesoteliale
D20	Tumori benigni di tessuto molle del peritoneo e del retroperitoneo
D21	Altri tumori benigni del tessuto connettivo e di altri tessuti molli
D22	Nevi melanocitici
D23	Altri tumori benigni della cute
D24	Tumore benigno della mammella
D25	Leiomioma dell'utero
D26	Altri tumori benigni dell'utero
D27	Tumore benigno dell'ovaio
D28	Tumori benigni di altri e non specificati organi genitali femminili
D29	Tumori benigni degli organi genitali maschili
D30	Tumori benigni degli organi urinari
D31	Tumori benigni dell'occhio e degli annessi oculari
D32	Tumori benigni delle meningi
D33	Tumori benigni dell'encefalo e di altre parti del sistema nervoso centrale
D34	Tumore benigno della tiroide
D35	Tumori benigni di altre e non specificate ghiandole endocrine
D36	Tumori benigni di altre e non specificate sedi

Tumori di comportamento incerto o sconosciuto (D37-D48)

D37	Tumori di comportamento incerto o sconosciuto della cavità orale e degli organi dell'apparato digerente
D38	Tumori di comportamento incerto o sconosciuto dell'orecchio medio, degli organi dell'apparato respiratorio e degli organi intratoracici
D39	Tumori di comportamento incerto o sconosciuto degli organi genitali femminili
D40	Tumori di comportamento incerto o sconosciuto degli organi genitali maschili

D41	Tumori di comportamento incerto o sconosciuto degli organi dell'apparato urinario
D42	Tumori di comportamento incerto o sconosciuto delle meningi
D43	Tumori di comportamento incerto o sconosciuto dell'encefalo e del sistema nervoso centrale
D44	Tumori di comportamento incerto o sconosciuto delle ghiandole endocrine
D45	Policitemia vera
D46	Sindromi mielodisplasiche
D47	Altri tumori di comportamento incerto o sconosciuto del tessuto linfatico, ematopoietico e tessuti correlati
D48	Tumori di comportamento incerto o sconosciuto di altre e non specificate sedi

Settore III

Malattie del sangue e degli organi ematopoietici ed alcuni disturbi del sistema immunitario (D50-D89)

Anemie nutrizionali (D50-D53)

D50	Anemia da deficit di ferro
D51	Anemia da deficit di vitamina B12
D52	Anemia da deficit di folati
D53	Altre anemie nutrizionali

Anemie emolitiche (D55-D59)

D55	Anemia dovuta a difetti enzimatici
D56	Talassemia
D57	Malattie drepanocitiche [ad emazie falciformi]
D58	Altre anemie emolitiche ereditarie
D59	Anemia emolitica acquisita

Anemia aplastica ed altre anemie (D60-D64)

D60	Aplasia pura acquisita della serie rossa [eritroblastopenia]
D61	Altre anemie aplastiche
D62	Anemia acuta post-emorragica
D63*	Anemia in malattie croniche classificate altrove
D64	Altre anemie

Difetti della coagulazione, porpora ed altre condizioni morbose emorragiche (D65-D69)

D65	Coagulazione intravascolare disseminata [sindrome da defibrinazione]
D66	Deficit ereditario del fattore VIII
D67	Deficit ereditario del fattore IX
D68	Altri difetti della coagulazione
D69	Porpora ed altre condizioni emorragiche

Altre malattie del sangue e degli organi ematopoietici (D70-D77)

D70	Agranulocitosi
D71	Disturbi funzionali dei neutrofili polimorfonucleati
D72	Altri disturbi dei globuli bianchi
D73	Malattie della milza
D74	Metaemoglobinemia
D75	Altre malattie del sangue e degli organi ematopoietici
D76	Alcune malattie del tessuto linfo-reticolare e del sistema reticoloistocitario
D77*	Altri disturbi del sangue e degli organi ematopoietici in malattie classificate altrove

Alcuni disturbi interessanti il sistema immunitario (D80-D89)

D80	Immunodeficienza dovuta principalmente a deficit di produzione di anticorpi
D81	Immunodeficienze combinate
D82	Immunodeficienza associata ad altri difetti maggiori
D83	Immunodeficienza comune variabile
D84	Altre immunodeficienze
D86	Sarcoidosi
D89	Altri disturbi del sistema immunitario non classificati altrove

Settore IV

Malattie endocrine, nutrizionali e metaboliche (E00-E90)

Disturbi della tiroide (E00-E07)

E00	Sindrome da carenza di iodio congenita
E01	Disturbi tiroidei da carenza di iodio e condizioni morbose correlate
E02	Ipotiroidismo subclinico da carenza di iodio
E03	Altro ipotiroidismo
E04	Altro tipo di gozzo non tossico
E05	Tireotossicosi [ipertiroidismo]
E06	Tiroidite

E07 Altri disturbi della tiroide

Diabete mellito (E10-E14)

E10 Diabete mellito insulino-dipendente
E11 Diabete mellito non insulino-dipendente
E12 Diabete mellito correlato a malnutrizione
E13 Altro tipo di diabete mellito specificato
E14 Diabete mellito non specificato

Altri disturbi della regolazione del glucosio e della secrezione endocrina pancreatica (E15-E16)

E15 Coma ipoglicemico non diabetico
E16 Altri disturbi della secrezione endocrina pancreatica

Disturbi di altre ghiandole endocrine (E20-E35)

E20 Ipoparatiroidismo
E21 Iperparatiroidismo ed altri disturbi delle paratiroidi
E22 Iperfunzione ipofisaria
E23 Ipofunzione ed altri disturbi dell'ipofisi
E24 Sindrome di Cushing
E25 Sindromi adrenogenitali
E26 Iperaldosteronismo
E27 Altri disturbi della ghiandola surrenale
E28 Disfunzione ovarica
E29 Disfunzione testicolare
E30 Disturbi della pubertà non classificati altrove
E31 Disfunzione plurighiandolare
E32 Malattie del timo
E34 Altri disturbi endocrini
E35* Disturbi di ghiandole endocrine in malattie classificate altrove

Malnutrizione (E40-E46)

E40 Kwashiorkor
E41 Marasma da denutrizione
E42 Kwashiorkor marantico
E43 Grave malnutrizione proteico-energetica non specificata
E44 Malnutrizione proteico-energetica di grado moderato e lieve
E45 Ritardo dello sviluppo conseguente a malnutrizione proteico-energetica
E46 Malnutrizione proteico-energetica non specificata

Altri deficit nutrizionali (E50-E64)

E50	Deficit di vitamina A
E51	Deficit di tiamina
E52	Deficit di niacina [pellagra]
E53	Deficit di altre vitamine del complesso B
E54	Deficit di acido ascorbico
E55	Deficit di vitamina D
E56	Altri deficit vitaminici
E58	Deficit alimentare di calcio
E59	Deficit alimentare di selenio
E60	Deficit alimentare di zinco
E61	Deficit di altri elementi nutritivi
E63	Altri deficit nutrizionali
E64	Sequele di malnutrizione e di altri deficit nutrizionali

Obesità ed altre forme di iperalimentazione (E65-E68)

E65	Adiposità localizzata
E66	Obesità
E67	Altre forme di iperalimentazione
E68	Sequele dell'iperalimentazione

Disturbi metabolici (E70-E90)

E70	Disturbi del metabolismo degli aminoacidi aromatici
E71	Disturbi del metabolismo degli aminoacidi a catena ramificata e degli acidi grassi
E72	Altri disturbi del metabolismo degli aminoacidi
E73	Intolleranza al lattosio
E74	Altri disturbi del metabolismo dei carboidrati
E75	Disturbi del metabolismo degli sfingolipidi ed altre tesaurismosi lipidiche
E76	Disturbi del metabolismo del glicosamminoglicano
E77	Disturbi del metabolismo delle glicoproteine
E78	Disturbi del metabolismo delle lipoproteine ed altre dislipidemie
E79	Disturbi del metabolismo purinico e pirimidinico
E80	Disturbi del metabolismo porfirinico e bilirubinico
E83	Disturbi del metabolismo dei minerali
E84	Fibrosi cistica
E85	Amiloidosi
E86	Ipovolemia
E87	Altri disturbi dei liquidi, degli elettroliti e dell'equilibrio acido-base
E88	Altri disturbi metabolici
E89	Disturbi endocrini e metabolici iatrogeni, non classificati altrove
E90*	Disturbi nutrizionali e metabolici in malattie classificate altrove

Settore V
Disturbi psichici e comportamentali
(F00-F99)

Disturbi psichici di natura organica, compresi quelli sintomatici (F00-F09)

F00*	Demenza nella malattia di Alzheimer (G30.-†)
F01	Demenza vascolare
F02*	Demenza in altre malattie classificate altrove
F03	Demenza non specificata
F04	Sindrome amnesica organica, non indotta da alcol o da altre sostanze psicoattive
F05	Delirium non indotto da alcol o da altre sostanze psicoattive
F06	Altri disturbi psichici dovuti a danni o disfunzioni cerebrali e a malattie somatiche
F07	Disturbi di personalità e del comportamento dovuti a malattia, lesione e disfunzione cerebrali
F09	Disturbi psichici organici o sintomatici non specificati

Disturbi psichici e comportamentali da uso di sostanze psicoattive (F10-F19)

F10.-	Disturbi psichici e comportamentali dovuti all'uso di alcol
F11.-	Disturbi psichici e comportamentali dovuti all'uso di oppioidi
F12.-	Disturbi psichici e comportamentali dovuti all'uso di cannabinoidi
F13.-	Disturbi psichici e comportamentali dovuti all'uso di sedativi o ipnotici
F14.-	Disturbi psichici e comportamentali dovuti all'uso di cocaina
F15.-	Disturbi psichici e comportamentali dovuti all'uso di altri stimolanti, compresa la caffeina
F16.-	Disturbi psichici e comportamentali dovuti all'uso di allucinogeni
F17.-	Disturbi psichici e comportamentali dovuti all'uso di tabacco
F18.-	Disturbi psichici e comportamentali dovuti all'uso di solventi volatili
F19.-	Disturbi psichici e comportamentali dovuti all'uso di sostanze psicoattive multiple e all'uso di altre sostanze psicoattive

Schizofrenia, disturbo schizotipico e disturbi deliranti (F20-F29)

F20	Schizofrenia
F21	Disturbo schizotipico
F22	Disturbi deliranti persistenti
F23	Disturbi psicotici acuti e transitori
F24	Disturbo delirante indotto
F25	Disturbi schizoaffettivi

- F28 Altri disturbi psicotici non organici
F29 Psicosi non organica non specificata

Disturbi dell'umore [affettivi] (F30-F39)

- F30 Episodio maniacale
F31 Disturbo affettivo bipolare
F32 Episodio depressivo
F33 Disturbo depressivo ricorrente
F34 Disturbi persistenti dell'umore [affettivi]
F38 Disturbi dell'umore [affettivi] di altro tipo
F39 Disturbo dell'umore [affettivo] non specificato

Disturbi nevrotici, legati a stress e somatoformi (F40-F48)

- F40 Disturbi ansioso-fobici
F41 Altri disturbi d'ansia
F42 Disturbo ossessivo-compulsivo
F43 Reazione a grave stress e disturbi dell'adattamento
F44 Disturbi dissociativi [di conversione]
F45 Disturbi somatoformi
F48 Altri disturbi nevrotici

Sindromi comportamentali associate a disfunzioni fisiologiche e a fattori fisici (F50-F59)

- F50 Disturbi dell'alimentazione
F51 Disturbi del sonno non organici
F52 Disfunzione sessuale non causata da disturbo o malattia organica
F53 Disturbi mentali o comportamentali associati con il puerperio non classificati altrove
F54 Fattori psicologici e comportamentali associati a disturbi o malattie classificati altrove
F55 Abuso di sostanze che non provocano dipendenza
F59 Sindromi comportamentali non specificate associate a disturbi fisiologici e a fattori somatici

Disturbi della personalità e del comportamento nell'adulto (F60-F69)

- F60 Disturbi di personalità specifici
F61 Altri disturbi di personalità e forme miste

F62	Modificazioni durature della personalità non attribuibili a danno o malattia cerebrale
F63	Disturbi delle abitudini e degli impulsi
F64	Disturbi dell'identità sessuale
F65	Disturbo della preferenza sessuale
F66	Problemi psicologici e comportamentali associati con lo sviluppo e l'orientamento sessuale
F68	Altri disturbi della personalità e del comportamento nell'adulto
F69	Disturbo non specificato della personalità e del comportamento nell'adulto

Ritardo mentale (F70-F79)

F70	Ritardo mentale lieve
F71	Ritardo mentale di media gravità
F72	Ritardo mentale grave
F73	Ritardo mentale profondo
F78	Ritardo mentale di altro tipo
F79	Ritardo mentale non specificato

Disturbi dello sviluppo psicologico (F80-F89)

F80	Disturbi evolutivi specifici dell'eloquio e del linguaggio
F81	Disturbi evolutivi specifici delle abilità scolastiche
F82	Disturbo evolutivo specifico della funzione motoria
F83	Disturbo evolutivo specifico misto
F84	Disturbi evolutivi globali
F88	Disturbo dello sviluppo psicologico di altro tipo
F89	Disturbo dello sviluppo psicologico non specificato

Disturbi comportamentali e della sfera emozionale con esordio abituale nell'infanzia e nell'adolescenza (F90-F98)

F90	Disturbi ipercinetici
F91	Disturbi della condotta
F92	Disturbi misti della condotta e della sfera emozionale
F93	Disturbi della sfera emozionale con esordio caratteristico dell'infanzia
F94	Disturbo del funzionamento sociale con esordio specifico nell'infanzia e nell'adolescenza
F95	Disturbi a tipo tic
F98	Altri disturbi comportamentali e della sfera emozionale con esordio abituale nell'infanzia e nell'adolescenza

Disturbo mentale non specificato (F99)

F99	Disturbo mentale S.A.I.
-----	-------------------------

Settore VI
Malattie del sistema nervoso
(G00-G99)

Malattie infiammatorie del sistema nervoso centrale (G00-G09)

G00	Meningite batterica non classificata altrove
G01*	Meningite in malattie batteriche classificate altrove
G02*	Meningite in altre malattie infettive e parassitarie classificate altrove
G03	Meningite da altre e non precisate cause
G04	Encefalite, mielite ed encefalomielite
G05*	Encefalite, mielite ed encefalomielite in malattie classificate altrove
G06	Ascessi e granulomi intracranici ed intrarachidiani
G07*	Ascessi e granulomi intracranici ed intrarachidiani in malattie classificate altrove
G08	Flebite e tromboflebite intracraniche ed intrarachidiane
G09	Sequela di malattie infiammatorie del sistema nervoso centrale

Atrofie sistemiche interessanti principalmente il sistema nervoso centrale (G10-G13)

G10	Malattia di Huntington
G11	Atassia ereditaria
G12	Atrofia muscolare spinale e sindromi correlate
G13*	Atrofie sistemiche interessanti principalmente il sistema nervoso centrale in malattie classificate altrove

Disturbi extrapiramidali e del movimento (G20-G26)

G20	Morbo di Parkinson
G21	Parkinsonismo secondario
G22*	Parkinsonismo in malattie classificate altrove
G23	Altre malattie degenerative dei gangli della base
G24	Distonia
G25	Altri disturbi extrapiramidali e del movimento
G26*	Disturbi extrapiramidali e del movimento in malattie classificate altrove

Altre malattie degenerative del sistema nervoso (G30-G32)

G30	Malattia di Alzheimer
G31	Altre malattie degenerative del sistema nervoso non classificate altrove
G32*	Altre malattie degenerative del sistema nervoso in malattie classificate altrove

Malattie demielinizzanti del sistema nervoso centrale (G35-G37)

G35	Sclerosi multipla
-----	-------------------

- G36 Altra demielinizzazione disseminata acuta
- G37 Altre malattie demielinizzanti del sistema nervoso centrale

Disturbi episodici e parossistici (G40-G47)

- G40 Epilessia
- G41 Stato di male epilettico
- G43 Emicrania
- G44 Altre sindromi cefalalgiche
- G45 Attacchi cerebrovascolari ischemici transitori e sindromi correlate
- G46* Sindromi vascolari cerebrali in malattie cerebrovascolari (I60-I67)
- G47 Disturbi del sonno

Disturbi dei nervi, delle radici e dei plessi nervosi (G50-G59)

- G50 Disturbi del nervo trigemino
- G51 Disturbi del nervo facciale
- G52 Disturbi di altri nervi cranici
- G53* Disturbi di nervi cranici in malattie classificate altrove
- G54 Disturbi dei plessi e delle radici nervose
- G55* Compressioni delle radici e dei plessi nervosi in malattie classificate altrove
- G56 Mononeuropatie dell'arto superiore
- G57 Mononeuropatie dell'arto inferiore
- G58 Altre mononeuropatie
- G59* Mononeuropatia in malattie classificate altrove

Polineuropatie ed altri disturbi del sistema nervoso periferico (G60-G64)

- G60 Neuropatie idiopatiche ed ereditarie
- G61 Polineuropatia infiammatoria
- G62 Altre polineuropatie
- G63* Polineuropatia in malattie classificate altrove
- G64 Altri disturbi del sistema nervoso periferico

Malattie della giunzione neuromuscolare e dei muscoli (G70-G73)

- G70 Miastenia grave ed altri disturbi neuromuscolari
- G71 Disturbi primitivi dei muscoli
- G72 Altre miopatie
- G73* Disturbi della giunzione neuromuscolare e dei muscoli in malattie classificate altrove

Paralisi cerebrale ed altre sindromi paralitiche (G80-G83)

- G80 Paralisi cerebrale infantile
- G81 Emiplegia
- G82 Paraplegia e tetraplegia

G83 Altre sindromi paralitiche

Altri disturbi del sistema nervoso (G90-G99)

G90 Disturbi del sistema nervoso autonomo
G91 Idrocefalo
G92 Encefalopatia tossica
G93 Altri disturbi dell'encefalo
G94* Altri disturbi dell'encefalo in malattie classificate altrove
G95 Altre malattie del midollo spinale
G96 Altri disturbi del sistema nervoso centrale
G97 Disturbi iatrogeni del sistema nervoso non classificati altrove
G98 Altri disturbi del sistema nervoso non classificati altrove
G99* Altri disturbi del sistema nervoso in malattie classificate altrove

Settore VII

Malattie dell'occhio e degli annessi oculari (H00-H59)

Disturbi delle palpebre, dell'apparato lacrimale e dell'orbita (H00-H06)

H00 Orzaiolo e calazio
H01 Altra infiammazione della palpebra
H02 Altri disturbi della palpebra
H03* Disturbi delle palpebre in malattie classificate altrove
H04 Disturbi dell'apparato lacrimale
H05 Disturbi dell'orbita
H06* Disturbi dell'apparato lacrimale e dell'orbita in malattie classificate altrove

Disturbi della congiuntiva (H10-H13)

H10 Congiuntivite
H11 Altri disturbi della congiuntiva
H13* Disturbi della congiuntiva in malattie classificate altrove

Disturbi della sclera, della cornea, dell'iride e del corpo ciliare (H15-H22)

H15 Disturbi della sclera
H16 Cheratite
H17 Cicatrici ed opacità corneali
H18 Altri disturbi della cornea
H19* Disturbi della sclera e della cornea in malattie classificate altrove

H20	Iridociclite
H21	Altri disturbi dell'iride e del corpo ciliare
H22*	Disturbi dell'iride e del corpo ciliare in malattie classificate altrove

Disturbi del cristallino (H25-H28)

H25	Cataratta senile
H26	Altra cataratta
H27	Altri disturbi del cristallino
H28*	Cataratta ed altri disturbi del cristallino in malattie classificate altrove

Disturbi della coroide e della retina (H30-H36)

H30	Infiammazione corioretinica
H31	Altri disturbi della coroide
H32*	Disturbi corioretinici in malattie classificate altrove
H33	Distacchi e rotture di retina
H34	Occlusioni vascolari retiniche
H35	Altri disturbi retinici
H36*	Disturbi retinici in malattie classificate altrove

Glaucoma (H40-H42)

H40	Glaucoma
H42*	Glaucoma in malattie classificate altrove

Disturbi del corpo vitreo e del globo oculare (H43-H45)

H43	Disturbi del corpo vitreo
H44	Disturbi del globo oculare
H45*	Disturbi del corpo vitreo e del globo oculare in malattie classificate altrove

Disturbi del nervo ottico e delle vie ottiche (H46-H48)

H46	Neurite ottica
H47	Altri disturbi del nervo ottico [Il nervo cranico] e delle vie ottiche
H48*	Disturbi del nervo ottico [Il nervo cranico] e delle vie ottiche in malattie classificate altrove

Disturbi dei muscoli oculari, dei movimenti binoculari, di accomodazione e vizi di rifrazione (H49-H52)

H49	Strabismo paralitico
H50	Altro strabismo
H51	Altri disturbi dei movimenti binoculari
H52	Vizi di rifrazione e disturbi di accomodazione

Disturbi visivi e cecità (H53-H54)

H53	Disturbi visivi
H54	Cecità e ipovisione

Altri disturbi dell'occhio e degli annessi oculari (H55-H59)

H55	Nistagmo ed altri movimenti irregolari degli occhi
H57	Altri disturbi dell'occhio e degli annessi oculari
H58*	Altri disturbi dell'occhio e degli annessi oculari in malattie classificate altrove
H59	Disturbi iatrogeni dell'occhio e degli annessi non classificati altrove

Settore VIII

Malattie dell'orecchio e dell'apofisi mastoide (H60-H95)

Malattie dell'orecchio esterno (H60-H62)

H60	Otite esterna
H61	Altri disturbi dell'orecchio esterno
H62*	Disturbi dell'orecchio esterno in malattie classificate altrove

Malattie dell'orecchio medio e della mastoide (H65-H75)

H65	Otite media non suppurativa
H66	Otite media suppurativa e non specificata
H67*	Otite media in malattie classificate altrove
H68	Infiammazione e ostruzione di tuba di Eustachio
H69	Altri disturbi di tuba di Eustachio
H70	Mastoidite e condizioni morbose correlate
H71	Colesteatoma dell'orecchio medio
H72	Perforazione della membrana timpanica
H73	Altri disturbi della membrana timpanica
H74	Altri disturbi dell'orecchio medio e della mastoide
H75*	Altri disturbi dell'orecchio medio e della mastoide in malattie classificate altrove

Malattie dell'orecchio interno (H80-H83)

H80	Otosclerosi
H81	Disturbi della funzione vestibolare
H82*	Sindromi vertiginose in malattie classificate altrove
H83	Altre malattie dell'orecchio interno

Altri disturbi dell'orecchio (H90-H95)

H90	Sordità da difetto di trasmissione e/o neurosensoriale
H91	Altra perdita uditiva
H92	Otalgia e versamenti dell'orecchio
H93	Altri disturbi dell'orecchio non classificati altrove
H94*	Altri disturbi dell'orecchio in malattie classificate altrove
H95	Disturbi iatrogeni dell'orecchio e dell'apofisi mastoide non classificati altrove

Settore IX

Malattie del sistema circolatorio (I00-I99)

Reumatismo articolare acuto (I00-I02)

I00	Reumatismo articolare acuto senza menzione di interessamento cardiaco
I01	Reumatismo articolare acuto con interessamento cardiaco
I02	Corea reumatica

Cardiopatie reumatiche croniche (I05-I09)

I05	Malattie reumatiche della valvola mitralica
I06	Malattie reumatiche della valvola aortica
I07	Malattie reumatiche della valvola tricuspide
I08	Malattie valvolari multiple
I09	Altre cardiopatie reumatiche

Malattie ipertensive (I10-I15)

I10	Ipertensione essenziale (primitiva)
I11	Cardiopatia ipertensiva
I12	Malattia renale ipertensiva
I13	Malattia ipertensiva cardiaca e renale
I15	Ipertensione secondaria

Cardiopatie ischemiche (I20-I25)

I20	Angina pectoris
I21	Infarto miocardico acuto
I22	Infarto miocardico recidivante
I23	Alcune complicanze in atto susseguenti ad infarto miocardico acuto
I24	Altre cardiopatie ischemiche acute
I25	Cardiopatía ischemica cronica

Cuore polmonare e malattie del circolo polmonare (I26-I28)

I26	Embolia polmonare
I27	Altre forme di cuore polmonare
I28	Altre malattie di vasi polmonari

Altre forme di cardiopatia (I30-I52)

I30	Pericardite acuta
I31	Altre malattie del pericardio
I32*	Pericardite in malattie classificate altrove
I33	Endocardite acuta e subacuta
I34	Disturbi non reumatici della valvola mitralica
I35	Disturbi non reumatici della valvola aortica
I36	Disturbi non reumatici della (valvola) tricuspide
I37	Disturbi della valvola polmonare
I38	Endocardite, valvola non specificata
I39*	Endocardite e valvulopatie cardiache in malattie classificate altrove
I40	Miocardite acuta
I41*	Miocardite in malattie classificate altrove
I42	Cardiomiopatia
I43*	Cardiomiopatia in malattie classificate altrove
I44	Blocco atrioventricolare e blocco di branca sinistra
I45	Altri disturbi di conduzione
I46	Arresto cardiaco
I47	Tachicardia parossistica
I48	Fibrillazione e flutter atriali
I49	Altre aritmie cardiache
I50	Insufficienza cardiaca
I51	Complicanze e descrizioni mal definite di cardiopatia
I52*	Altri disturbi cardiaci in malattie classificate altrove

Malattie cerebrovascolari (I60-I69)

I60	Emorragia subaracnoidea
I61	Emorragia intracerebrale
I62	Altre emorragie intracraniche non traumatiche
I63	Infarto cerebrale
I64	Accidente cerebrovascolare non specificato se da emorragia o da infarto
I65	Occlusione e stenosi di arteria precerebrale, senza esiti in infarto cerebrale
I66	Occlusione e stenosi di arteria cerebrale, senza esiti in infarto cerebrale
I67	Altre malattie cerebrovascolari
I68*	Disturbi cerebrovascolari in malattie classificate altrove
I69	Sequela di malattia cerebrovascolare

Malattie delle arterie, delle arteriole e dei capillari (I70-I79)

I70	Aterosclerosi
I71	Aneurisma e dissezione dell'aorta
I72	Altro aneurisma
I73	Altre malattie vascolari periferiche
I74	Embolia e trombosi arteriose
I77	Altri disturbi di arterie e arteriole
I78	Malattie dei capillari
I79*	Disturbi delle arterie, delle arteriole e dei capillari in malattie classificate altrove

Malattie delle vene, dei vasi linfatici e dei linfonodi non classificate altrove (I80-I89)

I80	Flebite e tromboflebite
I81	Trombosi della vena porta
I82	Altre forme di embolia e trombosi venose
I83	Varici (venose) degli arti inferiori
I84	Emorroidi
I85	Varici esofagee
I86	Varici (venose) di altre sedi
I87	Altri disturbi delle vene
I88	Linfadenite non specifica
I89	Altri disturbi non infettivi dei vasi linfatici e dei linfonodi

Altri e non specificati disturbi del sistema circolatorio (I95-I99)

I95	Ipotensione
I97	Disturbi del sistema circolatorio successivi a procedure diagnostiche o terapeutiche, non classificati altrove
I98*	Altri disturbi del sistema circolatorio in malattie classificate altrove
I99	Altri e non specificati disturbi del sistema circolatorio

Settore X

Malattie del sistema respiratorio

(J00-J99)

Infezioni acute delle alte vie respiratorie (J00-J06)

J00	Rinofaringite acuta [raffreddore comune]
J01	Sinusite acuta
J02	Faringite acuta
J03	Tonsillite acuta
J04	Laringite e tracheite acute
J05	Laringite ostruttiva acuta [croup] e epiglottite
J06	Infezioni acute di sedi multiple e non specificate delle alte vie respiratorie

Influenza e polmonite (J10-J18)

J10	Influenza, virus influenzale identificato
J11	Influenza, virus non identificato
J12	Polmonite virale non classificata altrove
J13	Polmonite da <i>Streptococcus pneumoniae</i>
J14	Polmonite da <i>Haemophilus influenzae</i>
J15	Polmonite batterica non classificata altrove
J16	Polmonite da altri microrganismi infettivi, non classificata altrove
J17*	Polmonite in malattie classificate altrove
J18	Polmonite da microrganismo non specificato

Altre infezioni acute delle basse vie respiratorie (J20-J22)

J20	Bronchite acuta
J21	Bronchiolite acuta
J22	Infezione acuta delle basse vie respiratorie non specificata

Altre malattie delle alte vie respiratorie (J30-J39)

J30	Rinite allergica e vasomotoria
J31	Rinite, rinofaringite e faringite croniche
J32	Sinusite cronica
J33	Polipo nasale
J34	Altri disturbi del naso e dei seni paranasali
J35	Malattie croniche delle tonsille e delle adenoidi
J36	Ascesso peritonsillare
J37	Laringite e laringotracheite croniche

- J38 Malattie delle corde vocali e della laringe non classificate altrove
- J39 Altre malattie delle alte vie respiratorie

Malattie croniche delle basse vie respiratorie (J40-J47)

- J40 Bronchite non specificata come acuta o cronica
- J41 Bronchite cronica semplice e mucopurulenta
- J42 Bronchite cronica non specificata
- J43 Enfisema
- J44 Altre pneumopatie ostruttive croniche
- J45 Asma
- J46 Stato di male asmatico
- J47 Bronchiectasia

Malattie polmonari da agenti esterni (J60-J70)

- J60 Pneumoconiosi dei lavoratori del carbone
- J61 Pneumoconiosi da asbesto [amianto] ed altre fibre minerali
- J62 Pneumoconiosi da polveri contenenti silice
- J63 Pneumoconiosi da altre polveri inorganiche
- J64 Pneumoconiosi non specificata
- J65 Pneumoconiosi associata a tubercolosi
- J66 Malattie delle vie aeree causate da polveri organiche specifiche
- J67 Polmonite da ipersensibilità a polveri organiche
- J68 Condizioni morbose respiratorie da inalazione di sostanze chimiche, gas, fumi e vapori
- J69 Polmoniti da sostanze solide o liquide
- J70 Condizioni morbose respiratorie da altri agenti esterni

Altre pneumopatie che interessano prevalentemente l'interstizio (J80-J84)

- J80 Sindrome di sofferenza [distress] respiratoria(o) dell'adulto [ARDS]
- J81 Edema polmonare
- J82 Eosinofilia polmonare non classificata altrove
- J84 Altre pneumopatie interstiziali

Condizioni morbose suppurative e necrotiche delle basse vie respiratorie (J85-J86)

- J85 Ascesso del polmone e del mediastino
- J86 Piotorace

Altre malattie della pleura (J90-J94)

J90	Versamento pleurico non classificato altrove
J91*	Versamento pleurico in condizioni morbose classificate altrove
J92	Placca pleurica
J93	Pneumotorace
J94	Altre condizioni morbose della pleura

Altre malattie dell'apparato respiratorio (J95-J99)

J95	Disturbi respiratori iatrogeni non classificati altrove
J96	Insufficienza respiratoria non classificata altrove
J98	Altri disturbi respiratori
J99*	Disturbi respiratori in malattie classificate altrove

Settore XI

Malattie dell'apparato digerente (K00-K93)

Malattie della cavità orale, delle ghiandole salivari e dei mascellari (K00-K14)

K00	Disturbi dello sviluppo e dell'eruzione dei denti
K01	Denti inclusi e ritenuti
K02	Carie dentaria
K03	Altre malattie dei tessuti duri dei denti
K04	Malattie della polpa e dei tessuti periapicali
K05	Gengiviti e periodontopatie
K06	Altri disturbi della gengiva e della cresta alveolare edentula
K07	Anomalie odontofacciali [compresa la malocclusione]
K08	Altri disturbi dei denti e delle loro strutture di sostegno
K09	Cisti della regione orale non classificate altrove
K10	Altre malattie dei mascellari
K11	Malattie delle ghiandole salivari
K12	Stomatiti e lesioni correlate
K13	Altre malattie delle labbra e della mucosa orale
K14	Malattie della lingua

Malattie dell'esofago, dello stomaco e del duodeno (K20-K31)

K20	Esofagite
K21	Malattia da reflusso gastroesofageo

K22	Altre malattie dell'esofago
K23*	Disturbi dell'esofago in malattie classificate altrove
K25	Ulcera gastrica
K26	Ulcera duodenale
K27	Ulcera peptica di sede non specificata
K28	Ulcera gastroduodenale
K29	Gastrite e duodenite
K30	Dispepsia
K31	Altre malattie dello stomaco e del duodeno

Malattie dell'appendice (K35-K38)

K35	Appendicite acuta
K36	Altre forme di appendicite
K37	Appendicite non specificata
K38	Altre malattie dell'appendice

Ernie (K40-K46)

K40	Ernia inguinale
K41	Ernia femorale
K42	Ernia ombelicale
K43	Ernia addominale
K44	Ernia diaframmatica
K45	Altre ernie addominali
K46	Ernia addominale non specificata

Enteriti e coliti non infettive (K50-K52)

K50	Morbo di Crohn [enterite regionale]
K51	Colite ulcerosa
K52	Altre gastroenteriti e coliti non infettive

Altre malattie dell'intestino (K55-K63)

K55	Disturbi vascolari dell'intestino
K56	Ileo paralitico ed ostruzione intestinale senza ernia
K57	Malattia diverticolare dell'intestino
K58	Sindrome dell'intestino irritabile
K59	Altri disturbi intestinali di tipo funzionale
K60	Ragade e fistola della regione anale e rettale
K61	Ascesso della regione anale e rettale
K62	Altre malattie dell'ano e del retto
K63	Altre malattie dell'intestino

Malattie del peritoneo (K65-K67)

K65	Peritonite
K66	Altri disturbi del peritoneo
K67*	Disturbi del peritoneo in malattie infettive classificate altrove

Malattie del fegato (K70-K77)

K70	Epatopatia alcolica
K71	Epatopatia tossica
K72	Insufficienza epatica non classificata altrove
K73	Epatite cronica non classificata altrove
K74	Fibrosi e cirrosi epatiche
K75	Altre malattie infiammatorie del fegato
K76	Altre malattie del fegato
K77*	Disturbi epatici in malattie classificate altrove

Disturbi della colecisti, delle vie biliari e del pancreas (K80-K87)

K80	Colelitiasi
K81	Colecistite
K82	Altre malattie della colecisti
K83	Altre malattie delle vie biliari
K85	Pancreatite acuta
K86	Altre malattie del pancreas
K87*	Disturbi della colecisti, delle vie biliari e del pancreas in malattie classificate altrove

Altre malattie dell'apparato digerente (K90-K93)

K90	Malassorbimento intestinale
K91	Disturbi iatrogeni dell'apparato digerente non classificati altrove
K92	Altre malattie dell'apparato digerente
K93*	Disturbi di altri organi dell'apparato digerente in malattie classificate altrove

Settore XII

Malattie della cute e del tessuto sottocutaneo (L00-L99)

Infezioni della cute e del tessuto sottocutaneo (L00-L08)

L00	Dermatite esfoliativa infantile (stafilococcica)
-----	--

L01	Impetigine
L02	Ascesso cutaneo, foruncolo e favo
L03	Cellulite
L04	Linfadenite acuta
L05	Cisti pilonidale
L08	Altre infezioni locali della cute e del tessuto sottocutaneo

Malattie bollose (L10-L14)

L10	Pemfigo
L11	Altri disturbi acantolitici
L12	Pemfigoide
L13	Altre malattie bollose
L14*	Malattie bollose in malattie classificate altrove

Dermatite ed eczema (L20-L30)

L20	Dermatite atopica
L21	Dermatite seborroica
L22	Dermatite da pannolino
L23	Dermatite allergica da contatto
L24	Dermatite irritativa da contatto
L25	Dermatite da contatto non specificata
L26	Dermatite esfoliativa
L27	Dermatite da assunzione di sostanze per via interna [orale, enterica o parenterale]
L28	Lichen simplex chronicus e prurigo
L29	Prurito
L30	Altre dermatiti

Disturbi papulosquamosi della cute (L40-L45)

L40	Psoriasi
L41	Parapsoriasi
L42	Pitiriasi rosea
L43	Lichen planus
L44	Altri disturbi papulosquamosi
L45*	Disturbi papulosquamosi in malattie classificate altrove

Orticaria ed eritema (L50-L54)

L50	Orticaria
L51	Eritema polimorfo
L52	Eritema nodoso
L53	Altre condizioni morbose eritematose

L54* Eritema in malattie classificate altrove

Disturbi della cute e del tessuto sottocutaneo da radiazioni (L55-L59)

L55 Ustione solare
L56 Altre alterazioni acute della cute da radiazioni ultraviolette
L57 Alterazioni cutanee da esposizione cronica a radiazioni non ionizzanti
L58 Radiodermite
L59 Altri disturbi specificati della cute e dei tessuti sottocutanei correlati a radiazioni

Disturbi degli annessi cutanei (L60-L75)

L60 Disturbi delle unghie
L62* Disturbi delle unghie in malattie classificate altrove
L63 Alopecia areata
L64 Alopecia androgenica
L65 Altra forma di perdita di capelli o peli non cicatriziale
L66 Alopecia cicatriziale [perdita di capelli o peli cicatriziale]
L67 Anomalie del colore e del fusto dei capelli o dei peli
L68 Ipertricosi
L70 Acne
L71 Rosacea
L72 Cisti follicolari della cute e del tessuto sottocutaneo
L73 Altri disturbi del follicolo pilifero
L74 Disturbi delle ghiandole sudoripare eccrine
L75 Disturbi delle ghiandole sudoripare apocrine

Altri disturbi della cute e del tessuto sottocutaneo (L80-L99)

L80 Vitiligine
L81 Altri disturbi di pigmentazione
L82 Cheratosi seborroica
L83 Acanthosis nigricans
L84 Calli e callosità
L85 Altre forme di ispessimento epidermico
L86* Cheratodermia in malattie classificate altrove
L87 Disturbi dell'eliminazione transepidermica
L88 Pioderma gangrenoso
L89 Ulcera da decubito
L90 Disturbi atrofici della cute
L91 Disturbi ipertrofici della cute
L92 Disturbi granulomatosi della cute e del tessuto sottocutaneo
L93 Lupus eritematoso
L94 Altri disturbi localizzati del tessuto connettivo

L95	Vasculite limitata alla cute, non classificata altrove
L97	Ulcera di arto inferiore non classificata altrove
L98	Altri disturbi della cute e del tessuto sottocutaneo non classificati altrove
L99*	Altri disturbi della cute e del tessuto sottocutaneo in malattie classificate altrove

Settore XIII

Malattie del sistema osteomuscolare e del tessuto connettivo (M00-M99)

Artropatie (M00-M25)

Artropatie infettive (M00-M03)

M00	Artrite piogenica
M01*	Infezioni dirette delle articolazioni in malattie infettive e parassitarie classificate altrove
M02	Artropatie reattive
M03*	Artropatie post-infettive e reattive in malattie classificate altrove

Poliartropatie infiammatorie (M05-M14)

M05	Artrite reumatoide sieropositiva
M06	Altre artriti reumatoidi
M07*	Artropatie psoriasiche ed enteropatiche
M08	Artrite giovanile
M09*	Artrite giovanile in malattie classificate altrove
M10	Gotta
M11	Altre artropatie da microcristalli
M12	Altre artropatie specifiche
M13	Altre artriti
M14*	Artropatie in altre malattie classificate altrove

Artrosi (M15-M19)

M15	Poliartrosi
M16	Coxartrosi [artrosi dell'anca]
M17	Gonartrosi [artrosi del ginocchio]
M18	Artrosi della prima articolazione carpometacarpica
M19	Altre artrosi

Altri disturbi articolari (M20-M25)

M20	Deformazioni acquisite delle dita della mano e del piede
M21	Altre deformazioni acquisite degli arti
M22	Disturbi della rotula
M23	Lesione interna del ginocchio
M24	Altre lesioni articolari specifiche
M25	Altri disturbi articolari, non classificati altrove

Disturbi sistemici del tessuto connettivo (M30-M36)

M30	Panarterite nodosa e condizioni morbose correlate
M31	Altre vasculopatie necrotizzanti
M32	Lupus eritematoso sistemico
M33	Dermatopolimiosite
M34	Sclerosi sistemica
M35	Altro interessamento sistemico del tessuto connettivo
M36*	Disturbi sistemici del tessuto connettivo in malattie classificate altrove

Dorsopatie (M40-M54)

Dorsopatie deformanti (M40-M43)

M40	Cifosi e lordosi
M41	Scoliosi
M42	Osteocondrosi vertebrale
M43	Altre dorsopatie deformanti

Spondilopatie (M45-M49)

M45	Spondilite anchilosante
M46	Altre spondilopatie infiammatorie
M47	Spondilosi
M48	Altre spondilopatie
M49*	Spondilopatie in malattie classificate altrove

Altre dorsopatie (M50-M54)

M50	Disturbi dei dischi intervertebrali cervicali
M51	Disturbi di altri dischi intervertebrali
M53	Altre dorsopatie non classificate altrove
M54	Dorsalgia

Disturbi dei tessuti molli (M60-M79)

Disturbi muscolari (M60-M63)

M60	Miosite
M61	Calcificazione ed ossificazione dei muscoli
M62	Altri disturbi muscolari
M63*	Disturbi muscolari in malattie classificate altrove

Disturbi delle sinovie e dei tendini (M65-M68)

M65	Sinovite e tenosinovite
M66	Rottura spontanea delle sinovie e dei tendini
M67	Altri disturbi delle sinovie e dei tendini
M68*	Disturbi delle sinovie e dei tendini in malattie classificate altrove

Altri disturbi dei tessuti molli (M70-M79)

M70	Malattie dei tessuti molli correlati ad uso, uso eccessivo e pressione
M71	Altre borsopatie
M72	Disturbi fibroblastici
M73*	Disturbi dei tessuti molli in malattie classificate altrove
M75	Lesioni della spalla
M76	Entesopatie di arto inferiore, escluso il piede
M77	Altre entesopatie
M79	Altri disturbi dei tessuti molli non classificati altrove

Osteopatie e condropatie (M80-M94)

Disturbi della densità e della struttura delle ossa (M80-M85)

M80	Osteoporosi con frattura patologica
M81	Osteoporosi senza frattura patologica
M82*	Osteoporosi in malattie classificate altrove
M83	Osteomalacia dell'adulto
M84	Alterazioni di continuità di osso
M85	Altre alterazioni della densità e della struttura delle ossa

Altre osteopatie (M86-M90)

M86	Osteomielite
M87	Osteonecrosi

M88	Malattia di Paget delle ossa [osteite deformante]
M89	Altri disturbi ossei
M90*	Osteopatie in malattie classificate altrove

Condropatie (M91-M94)

M91	Osteocondrosi giovanile dell'anca e della pelvi
M92	Altre osteocondrosi giovanili
M93	Altre osteocondropatie
M94	Altri disturbi della cartilagine

Altri disturbi del sistema osteomuscolare e del tessuto connettivo (M95-M99)

M95	Altre deformazioni acquisite del sistema osteomuscolare e del tessuto connettivo
M96	Disturbi osteomuscolari iatrogeni, non classificati altrove
M99	Lesioni biomeccaniche non classificate altrove

Settore XIV

Malattie dell'apparato genitourinario (N00-N99)

Malattie glomerulari (N00-N08)

N00	Sindrome nefritica acuta
N01	Sindrome nefritica rapidamente progressiva
N02	Ematuria ricorrente e persistente
N03	Sindrome nefritica cronica
N04	Sindrome nefrosica
N05	Sindrome nefritica non specificata
N06	Proteinuria isolata con lesione morfologica specificata
N07	Nefropatia ereditaria non classificata altrove
N08*	Disturbi glomerulari in malattie classificate altrove

Malattie renali tubulo-interstiziali (N10-N16)

N10	Nefrite tubulo-interstiziale acuta
N11	Nefrite cronica tubulo-interstiziale
N12	Nefrite tubulo-interstiziale non specificata se acuta o cronica
N13	Uropatia ostruttiva e da reflusso

N14	Condizioni morbose tubulari e tubulo-interstiziali indotte da farmaci o metalli pesanti
N15	Altre malattie renali tubulo-interstiziali
N16*	Disturbi tubulo-interstiziali renali in malattie classificate altrove

Insufficienza renale (N17-N19)

N17	Insufficienza renale acuta
N18	Insufficienza renale cronica
N19	Insufficienza renale non specificata

Urolitiasi (N20-N23)

N20	Calcolosi del rene e dell'uretere
N21	Calcolo delle basse vie urinarie
N22*	Calcolo delle vie urinarie in malattie classificate altrove
N23	Colica renale non specificata

Altri disturbi del rene e dell'uretere (N25-N29)

N25	Disturbi risultanti da ridotta funzionalità dei tubuli renali
N26	Rene grinzoso non specificato
N27	Rene piccolo da causa sconosciuta
N28	Altri disturbi del rene e dell'uretere non classificati altrove
N29*	Altri disturbi del rene e dell'uretere in malattie classificate altrove

Altre malattie dell'apparato urinario (N30-N39)

N30	Cistite
N31	Disfunzione neuromuscolare della vescica non classificata altrove
N32	Altri disturbi della vescica
N33*	Disturbi della vescica in malattie classificate altrove
N34	Uretrite e sindrome uretrale
N35	Stenosi uretrale
N36	Altri disturbi dell'uretra
N37*	Disturbi dell'uretra in malattie classificate altrove
N39	Altri disturbi dell'apparato urinario

Malattie dell'apparato genitale maschile (N40-N51)

N40	Iperplasia della prostata
N41	Malattie infiammatorie della prostata
N42	Altri disturbi della prostata

N43	Idrocele e spermatocele
N44	Torsione di testicolo
N45	Orchite ed epididimite
N46	Infertilità maschile
N47	Ipertrofia prepuziale, fimosi e parafimosi
N48	Altri disturbi del pene
N49	Disturbi infiammatori dell'apparato genitale maschile non classificati altrove
N50	Altri disturbi dell'apparato genitale maschile
N51*	Disturbi di organi genitali maschili in malattie classificate altrove

Disturbi della mammella (N60-N64)

N60	Displasia mammaria benigna
N61	Disturbi infiammatori della mammella
N62	Ipertrofia della mammella
N63	Nodulo della mammella non specificato
N64	Altri disturbi della mammella

Malattie infiammatorie di organi pelvici femminili (N70-N77)

N70	Salpingite ed ooforite
N71	Malattia infiammatoria dell'utero, cervice esclusa
N72	Malattia infiammatoria della cervice uterina
N73	Altre malattie infiammatorie della pelvi femminile
N74*	Disturbi infiammatori della pelvi femminile in malattie classificate altrove
N75	Malattie della ghiandola di Bartolino
N76	Altre infiammazioni della vagina e della vulva
N77*	Ulcerazione ed infiammazione vulvovaginali in malattie classificate altrove

Disturbi non infiammatori dell'apparato genitale femminile (N80-N98)

N80	Endometriosi
N81	Prolasso genitale femminile
N82	Fistole interessanti l'apparato genitale femminile
N83	Disturbi non infiammatori di ovaio, tube di Falloppio e legamento largo
N84	Polipo dell'apparato genitale femminile
N85	Altri disturbi non infiammatori dell'utero, esclusa la cervice uterina
N86	Erosione ed ectropion della cervice uterina
N87	Displasia della cervice dell'utero
N88	Altri disturbi non infiammatori della cervice dell'utero
N89	Altri disturbi non infiammatori della vagina
N90	Altri disturbi non infiammatori della vulva e del perineo
N91	Amenorrea, oligomenorrea ed ipomenorrea
N92	Menorragia, polimenorrea e metrorragia

N93	Altri sanguinamenti uterini e vaginali anormali
N94	Dolore e altre condizioni morbose associate agli organi genitali femminili o al ciclo mestruale
N95	Disturbi menopausali e perimenopausali
N96	Aborto ricorrente
N97	Infertilità femminile
N98	Complicanze associate a fecondazione artificiale

Altri disturbi dell'apparato genitourinario (N99)

N99	Disturbi iatrogeni delle vie genitourinarie non classificati altrove
-----	--

Settore XV

Gravidanza, parto e puerperio (O00-O99)

Gravidanza con esito abortivo (O00-O08)

O00	Gravidanza ectopica
O01	Mola idatiforme
O02	Altri prodotti anormali del concepimento
O03	Aborto spontaneo
O04	Aborto per ragioni mediche e legali
O05	Altro tipo di aborto
O06	Aborto non specificato
O07	Tentativo fallito di aborto
O08	Complicanze successive ad aborto e a gravidanza ectopica o molare

Edema, proteinuria e disturbi ipertensivi in gravidanza, parto e puerperio (O10-O16)

O10	Ipertensione preesistente complicante la gravidanza, il parto e il puerperio
O11	Disturbo ipertensivo preesistente con proteinuria sovrapposta
O12	Edema e proteinuria gestazionali [indotte da gravidanza] senza ipertensione
O13	Ipertensione gestazionale [indotta da gravidanza] senza proteinuria significativa
O14	Ipertensione gestazionale [indotta da gravidanza] con proteinuria significativa
O15	Eclampsia
O16	Ipertensione materna non specificata

Altri disturbi materni correlati prevalentemente alla gravidanza (O20-O29)

O20	Emorragia nella fase iniziale di gravidanza
O21	Iperemesi gravidica
O22	Complicanze venose in gravidanza
O23	Infezioni dell'apparato genitourinario in gravidanza
O24	Diabete mellito in gravidanza
O25	Malnutrizione in gravidanza
O26	Assistenza prestata alla madre per altre condizioni morbose correlate soprattutto alla gravidanza
O28	Risultati anormali riscontrati a screening prenatale della madre
O29	Complicanze di anestesia in gravidanza

Assistenza prestata alla madre per motivi legati al feto o alla cavità amniotica e per possibili problemi del parto (O30-O48)

O30	Gravidanza multipla
O31	Complicanze specifiche di gravidanza multipla
O32	Assistenza prestata alla madre per presentazione anormale del feto accertata o presunta
O33	Assistenza prestata alla madre per sproporzione accertata o presunta
O34	Assistenza prestata alla madre per anomalia di organi pelvici, accertata o presunta
O35	Assistenza prestata alla madre per anomalità o lesioni fetali accertate o sospettate
O36	Assistenza prestata alla madre per altri problemi fetali accertati o presunti
O40	Polidramnio(s)
O41	Altri disturbi del liquido amniotico e delle membrane
O42	Rottura prematura delle membrane
O43	Disturbi placentari
O44	Placenta previa
O45	Distacco prematuro di placenta [abruptio placentae]
O46	Emorragia preparto non classificata altrove
O47	Falso travaglio di parto
O48	Gravidanza prolungata

Complicanze del travaglio e del parto (O60-O75)

O60	Parto pretermine
O61	Tentativo fallito di induzione del travaglio di parto
O62	Anomalie delle forze propulsive del travaglio di parto
O63	Travaglio di parto prolungato

O64	Distocia da posizione o presentazione anomala del feto
O65	Distocia da anomalia pelvica della madre
O66	Altra distocia
O67	Travaglio e parto complicati da emorragia intraparto non classificata altrove
O68	Travaglio e parto complicati da sofferenza [distress] fetale
O69	Travaglio e parto complicati da anomalie del cordone ombelicale
O70	Lacerazione perineale durante il parto
O71	Altri traumatismi ostetrici
O72	Emorragia postparto
O73	Ritenzione della placenta e delle membrane senza emorragia
O74	Complicanze di anestesia durante il travaglio e il parto
O75	Altre complicanze del travaglio e del parto non classificate altrove

Parto (O80-O84)

O80	Parto singolo spontaneo
O81	Parto singolo con applicazione di forcipe e ventosa ostetrica
O82	Parto singolo con taglio cesareo
O83	Altro parto singolo assistito
O84	Parto multiplo

Complicanze correlate prevalentemente al puerperio (O85-O92)

O85	Sepsi puerperale
O86	Altre infezioni puerperali
O87	Complicanze venose durante il puerperio
O88	Embolia ostetrica
O89	Complicanze di anestesia durante il puerperio
O90	Complicanze del puerperio non classificate altrove
O91	Infezioni della mammella associate al parto
O92	Altri disturbi della mammella e della lattazione associati al parto

Altre condizioni morbose ostetriche, non classificate altrove (O95-O99)

O95	Morte ostetrica da causa non specificata
O96	Morte per qualsiasi causa ostetrica che avvenga più di 42 giorni, ma meno di un anno, dopo il parto
O97	Morte per sequele di cause ostetriche dirette
O98	Malattie infettive e parassitarie materne classificabili altrove, ma complicanti la gravidanza, il parto ed il puerperio

O99 Altre malattie della madre, classificabili altrove, ma complicanti la gravidanza, il parto ed il puerperio

Settore XVI

Alcune condizioni morbose che hanno origine nel periodo perinatale (P00-P96)

Feto e neonato affetti da fattori materni e da complicanze della gravidanza, del travaglio e del parto (P00-P04)

P00 Feto e neonato affetti da condizioni materne che possono non essere correlate alla gravidanza attuale

P01 Feto e neonato affetti da complicanze materne della gravidanza

P02 Feto e neonato affetti da complicanze della placenta, del cordone ombelicale e delle membrane

P03 Feto e neonato affetti da altre complicanze del travaglio e del parto

P04 Feto e neonato affetti da effetti nocivi trasmessi per via placentare o tramite il latte materno

Disturbi correlati alla durata della gestazione ed all'accrescimento fetale (P05-P08)

P05 Ritardo di crescita e malnutrizione del feto

P07 Disturbi correlati a gestazione breve ed a basso peso alla nascita, non classificati altrove

P08 Disturbi correlati a gestazione prolungata e ad elevato peso alla nascita

Traumi da parto (P10-P15)

P10 Lacerazioni ed emorragie intracraniche da traumi da parto

P11 Altre lesioni del sistema nervoso centrale da trauma da parto

P12 Trauma da parto del cuoio capelluto

P13 Trauma da parto dello scheletro

P14 Trauma da parto del sistema nervoso periferico

P15 Altro trauma da parto

Disturbi respiratori e cardiovascolari specifici del periodo perinatale (P20-P29)

P20 Ipossia intrauterina

P21 Asfissia alla nascita

P22 Sofferenza [distress] respiratoria(o) del neonato

P23 Polmonite congenita

P24	Sindrome di aspirazione neonatale
P25	Enfisema interstiziale e condizioni morbose correlate che hanno origine nel periodo perinatale
P26	Emorragia polmonare che ha origine nel periodo perinatale
P27	Malattia respiratoria cronica che ha origine nel periodo perinatale
P28	Altre condizioni morbose respiratorie che hanno origine nel periodo perinatale
P29	Disturbi cardiovascolari che hanno origine nel periodo perinatale

Infezioni specifiche del periodo perinatale (P35-P39)

P35	Malattie virali congenite
P36	Sepsi batterica del neonato
P37	Altre malattie infettive e parassitarie congenite
P38	Onfalite del neonato con o senza lieve emorragia
P39	Altre infezioni specifiche del periodo perinatale

Disturbi emorragici ed ematologici del feto e del neonato (P50-P61)

P50	Perdita di sangue fetale
P51	Emorragia ombelicale del neonato
P52	Emorragia intracranica non traumatica del feto e del neonato
P53	Malattia emorragica del feto e del neonato
P54	Altre emorragie neonatali
P55	Malattia emolitica del feto e del neonato
P56	Idrope fetale dovuta a malattia emolitica
P57	Icttero nucleare [kernicterus]
P58	Icttero del neonato da altre emolisi eccessive
P59	Icttero del neonato dovuto ad altre e non specificate cause
P60	Coagulazione intravasale disseminata del feto e del neonato
P61	Altri disturbi ematologici del periodo perinatale

Disturbi endocrini e metabolici transitori specifici del feto e del neonato (P70-P74)

P70	Disturbi transitori del metabolismo dei carboidrati specifici del feto e del neonato
P71	Disturbi transitori del metabolismo del calcio e del magnesio del neonato
P72	Altri disturbi endocrini transitori del neonato
P74	Altri disturbi elettrolitici e metabolici transitori del neonato

Disturbi dell'apparato digerente del feto e del neonato (P75-P78)

P75*	Ileo da meconio (E84.1)
------	-------------------------

P76	Altra ostruzione intestinale del neonato
P77	Enterocolite necrotizzante del feto e del neonato
P78	Altri disturbi perinatali dell'apparato digerente

Condizioni morbose che interessano la cute e la termoregolazione del feto e del neonato (P80-P83)

P80	Ipotermia del neonato
P81	Altri disturbi della termoregolazione del neonato
P83	Altre condizioni morbose della cute specifiche del feto e del neonato

Altri disturbi che hanno origine nel periodo perinatale (P90-P96)

P90	Convulsioni del neonato
P91	Altri disturbi cerebrali del neonato
P92	Problemi d'alimentazione del neonato
P93	Reazioni ed intossicazioni da farmaci somministrati al feto ed al neonato
P94	Disturbi del tono muscolare del neonato
P95	Morte fetale per causa non specificata
P96	Altre condizioni morbose che hanno origine nel periodo perinatale

Settore XVII

Malformazioni e deformazioni congenite, anomalie cromosomiche (Q00-Q99)

Malformazioni congenite del sistema nervoso (Q00-Q07)

Q00	Anencefalia e malformazioni similari
Q01	Encefalocele
Q02	Microcefalia
Q03	Idrocefalo congenito
Q04	Altre malformazioni congenite dell'encefalo
Q05	Spina bifida
Q06	Altre malformazioni congenite del midollo spinale
Q07	Altre malformazioni congenite del sistema nervoso

Malformazioni congenite dell'occhio, dell'orecchio, della faccia e del collo (Q10-Q18)

Q10	Malformazioni congenite delle palpebre, dell'apparato lacrimale e dell'orbita
Q11	Anoftalmo, microftalmo e macroftalmo
Q12	Malformazioni congenite del cristallino
Q13	Malformazioni congenite del segmento anteriore dell'occhio

- Q14 Malformazioni congenite del segmento posteriore dell'occhio
- Q15 Altre malformazioni congenite dell'occhio
- Q16 Malformazioni congenite dell'orecchio causanti deficit uditivo
- Q17 Altre malformazioni congenite dell'orecchio
- Q18 Altre malformazioni congenite della faccia e del collo

Malformazioni congenite dell'apparato circolatorio (Q20-Q28)

- Q20 Malformazioni congenite delle cavità e delle connessioni cardiache
- Q21 Malformazioni congenite dei setti cardiaci
- Q22 Malformazioni congenite della valvola polmonare e della valvola tricuspide
- Q23 Malformazioni congenite della valvola aortica e della mitrale
- Q24 Altre malformazioni congenite del cuore
- Q25 Malformazioni congenite delle grandi arterie
- Q26 Malformazioni congenite dei grossi vasi venosi
- Q27 Altre malformazioni congenite del sistema vascolare periferico
- Q28 Altre malformazioni congenite dell'apparato circolatorio

Malformazioni congenite dell'apparato respiratorio (Q30-Q34)

- Q30 Malformazioni congenite del naso
- Q31 Malformazioni congenite della laringe
- Q32 Malformazioni congenite della trachea e dei bronchi
- Q33 Malformazioni congenite del polmone
- Q34 Altre malformazioni congenite dell'apparato respiratorio

Schisi del labbro e del palato (Q35-Q37)

- Q35 Schisi del palato
- Q36 Schisi del labbro
- Q37 Palatoschisi con cheiloschisi bilaterale

Altre malformazioni congenite dell'apparato digerente (Q38-Q45)

- Q38 Altre malformazioni congenite della lingua, della bocca e della faringe
- Q39 Malformazioni congenite dell'esofago
- Q40 Altre malformazioni congenite delle vie digerenti superiori
- Q41 Assenza, atresia e stenosi congenite dell'intestino tenue
- Q42 Assenza, atresia e stenosi congenite del colon
- Q43 Altre malformazioni congenite dell'intestino
- Q44 Malformazioni congenite della colecisti, delle vie biliari e del fegato
- Q45 Altre malformazioni congenite dell'apparato digerente

Malformazioni congenite degli organi genitali (Q50-Q56)

- Q50 Malformazioni congenite delle ovaie, delle tube di Falloppio e dei legamenti larghi

Q51	Malformazioni congenite dell'utero e della cervice uterina
Q52	Altre malformazioni congenite degli organi genitali femminili
Q53	Ritenzione testicolare
Q54	Ipospadi
Q55	Altre malformazioni congenite degli organi genitali maschili
Q56	Sesso indeterminato e pseudoermafroditismo

Malformazioni congenite dell'apparato urinario (Q60-Q64)

Q60	Agenesia renale ed altri difetti per riduzione del rene
Q61	Malattia cistica del rene
Q62	Anomalie ostruttive congenite del bacinetto renale e malformazioni congenite dell'uretere
Q63	Altre malformazioni congenite del rene
Q64	Altre malformazioni congenite dell'apparato urinario

Malformazioni e deformazioni congenite del sistema osteomuscolare (Q65-Q79)

Q65	Deformazioni congenite dell'anca
Q66	Deformazioni congenite dei piedi
Q67	Deformazioni congenite osteomuscolari della testa, della faccia, della colonna vertebrale e del torace
Q68	Altre deformazioni congenite osteomuscolari
Q69	Polidattilia
Q70	Sindattilia
Q71	Malformazioni, per difetto, di arto superiore
Q72	Malformazioni, per difetto, di arto inferiore
Q73	Malformazione, per difetto, di arto non specificato
Q74	Altre malformazioni congenite di arto(i)
Q75	Altre malformazioni congenite del cranio e di ossa della faccia
Q76	Malformazioni congenite della colonna vertebrale e della gabbia toracica
Q77	Osteocondrodiplosia con difetti di crescita delle ossa lunghe e della colonna vertebrale
Q78	Altre osteocondrodiplosie
Q79	Malformazioni congenite del sistema osteomuscolare non classificate altrove

Altre malformazioni congenite (Q80-Q89)

Q80	Ittiosi congenita
Q81	Epidermolisi bollosa
Q82	Altre malformazioni congenite della cute
Q83	Malformazioni congenite della mammella
Q84	Altre malformazioni congenite del tegumento
Q85	Facomatosi non classificate altrove

- Q86 Sindromi malformative congenite da cause esogene conosciute, non classificate altrove
- Q87 Altre sindromi malformative congenite, specificate, di apparati multipli
- Q89 Altre malformazioni congenite non classificate altrove

Anomalie cromosomiche non classificate altrove (Q90-Q99)

- Q90 Sindrome di Down
- Q91 Sindrome di Edwards e sindrome di Patau
- Q92 Altre trisomie e trisomie parziali di autosomi non classificate altrove
- Q93 Monosomie e delezioni di autosomi non classificate altrove
- Q95 Riarrangiamenti bilanciati e marcatori strutturali non classificati altrove
- Q96 Sindrome di Turner
- Q97 Altre anomalie dei cromosomi sessuali, fenotipo femminile, non classificate altrove
- Q98 Altre anomalie dei cromosomi sessuali, fenotipo maschile, non classificate altrove
- Q99 Altre anomalie dei cromosomi non classificate altrove

Settore XVIII

Sintomi, segni e risultati anormali di esami clinici e di laboratorio, non classificati altrove (R00-R99)

Sintomi e segni che interessano gli apparati circolatorio e respiratorio (R00-R09)

- R00 Anormalità del battito cardiaco
- R01 Soffi ed altri rumori cardiaci
- R02 Gangrena non classificata altrove
- R03 Riscontro, non diagnostico, di valore anormale di pressione sanguigna arteriosa
- R04 Emorragia delle vie respiratorie
- R05 Tosse
- R06 Anormalità respiratorie
- R07 Dolore alla gola e dolore toracico
- R09 Altri sintomi e segni che interessano gli apparati circolatorio e respiratorio

Sintomi e segni che interessano l'apparato digerente e l'addome (R10-R19)

- R10 Dolore addominale e pelvico
- R11 Nausea e vomito
- R12 Piroisi

R13	Disfagia
R14	Flatulenza e condizioni correlate
R15	Incontinenza fecale
R16	Epatomegalia e splenomegalia non classificate altrove
R17	Ittero non specificato
R18	Ascite
R19	Altri sintomi e segni che interessano l'apparato digerente e l'addome

Sintomi e segni che interessano la cute ed il tessuto sottocutaneo (R20-R23)

R20	Disturbi della sensibilità cutanea
R21	Rash ed altre eruzioni cutanee non specifiche
R22	Tumefazione, massa e gonfiore, localizzati, della cute e del tessuto sottocutaneo
R23	Altre alterazioni cutanee

Sintomi e segni che interessano il sistema nervoso ed il sistema osteomuscolare (R25-R29)

R25	Movimenti involontari anormali
R26	Anormalità dell'andatura e della motilità
R27	Altra mancanza di coordinazione
R29	Altri sintomi e segni che interessano il sistema nervoso ed il sistema osteomuscolare

Sintomi e segni che interessano l'apparato urinario (R30-R39)

R30	Dolore associato alla minzione
R31	Ematuria non specificata
R32	Incontinenza urinaria non specificata
R33	Ritenzione urinaria
R34	Anuria e oliguria
R35	Poliuria
R36	Secrezione uretrale
R39	Altri sintomi e segni che interessano l'apparato urinario

Sintomi e segni che interessano le facoltà cognitive, la percezione, lo stato emotivo ed il comportamento (R40-R46)

R40	Sonnolenza, stupor e coma
R41	Altri sintomi e segni che interessano le funzioni cognitive e lo stato di coscienza
R42	Vertigine

R43	Disturbi dell'olfatto e del gusto
R44	Altri sintomi e segni che interessano le sensazioni e le percezioni generali
R45	Sintomi e segni che interessano lo stato emotivo
R46	Sintomi e segni che interessano l'aspetto e il comportamento

Sintomi e segni che interessano il linguaggio e la voce (R47-R49)

R47	Disturbi del linguaggio non classificati altrove
R48	Dislessia ed altri disturbi della funzione simbolica non classificate altrove
R49	Disturbi della voce

Sintomi e segni generali (R50-R69)

R50	Febbre di origine sconosciuta
R51	Cefalea
R52	Dolore non classificato altrove
R53	Malessere ed affaticamento
R54	Senilità
R55	Sincope e collasso
R56	Convulsioni non classificate altrove
R57	Shock non classificato altrove
R58	Emorragia non classificata altrove
R59	Adenomegalia
R60	Edema non classificato altrove
R61	Iperidrosi
R62	Ritardo del normale sviluppo fisiologico
R63	Sintomi e segni che interessano l'assunzione di cibo e liquidi
R64	Cachessia
R68	Altri sintomi e segni generali
R69	Cause sconosciute e non specificate di morbosità

Risultati anormali, non diagnostici, di esame del sangue (R70-R79)

R70	Aumento della velocità di eritrosedimentazione e anormalità della viscosità plasmatica
R71	Anomalie dei globuli rossi
R72	Anormalità dei globuli bianchi non classificate altrove
R73	Aumento della glicemia
R74	Tassi anormali di enzimi sierici
R75	Messa in evidenza, con esami di laboratorio, del virus dell'immunodeficienza umana [HIV]
R76	Altri risultati immunologici sierici anormali
R77	Altri risultati anormali delle proteine plasmatiche
R78	Presenza nel sangue di farmaci ed altre sostanze, normalmente assenti

R79 Altri risultati anormali di esami chimici del sangue

Risultati anormali, non diagnostici, di esame dell'urina (R80-R82)

R80 Proteinuria isolata

R81 Glicosuria

R82 Altri risultati anormali di esame dell'urina

Risultati anormali, non diagnostici, di esame di altri liquidi, sostanze e tessuti corporei (R83-R89)

R83 Risultato anormale di esame del liquido cerebrospinale

R84 Risultati anormali di prelievo di campioni effettuato da organi delle vie respiratorie e dal torace

R85 Risultati anormali di prelievo di campioni effettuato da organi dell'apparato digerente e della cavità addominale

R86 Risultati anormali di prelievo di campioni effettuato da organi genitali maschili

R87 Risultati anormali di prelievo di campioni effettuato da organi genitali femminili

R89 Risultati anormali di prelievo di campioni effettuato da altri organi, apparati e tessuti

Risultati anormali di diagnostica per immagini e di esami per studi di funzionalità, non diagnostici (R90-R94)

R90 Risultati anormali di diagnostica per immagini del sistema nervoso centrale

R91 Risultati anormali di diagnostica per immagini del polmone

R92 Risultati anormali di diagnostica per immagini della mammella

R93 Risultati anormali di diagnostica per immagini di altre parti del corpo

R94 Risultati anormali di esami per studi di funzionalità

Cause mal definite e sconosciute di mortalità (R95-R99)

R95 Sindrome della morte improvvisa nell'infanzia

R96 Altra morte improvvisa da causa sconosciuta

R98 Morte senza assistenza

R99 Altre cause di mortalità mal definite o non specificate

Settore XIX

Traumatismi, avvelenamenti ed alcune altre conseguenze di cause esterne (S00-T98)

Traumatismi della testa (S00-S09)

S00	Traumatismo superficiale della testa
S01	Ferita aperta della testa
S02	Frattura del cranio e di ossa facciali
S03	Lussazione, distorsione e distrazione di articolazioni e di legamenti della testa
S04	Traumatismo di nervi cranici
S05	Traumatismo dell'occhio e dell'orbita
S06	Traumatismo intracranico
S07	Traumatismo da schiacciamento della testa
S08	Amputazione traumatica di parte della testa
S09	Altri e non specificati traumatismi della testa

Traumatismi del collo (S10-S19)

S10	Traumatismo superficiale del collo
S11	Ferita aperta del collo
S12	Frattura del collo
S13	Lussazione, distorsione e distrazione di articolazioni e di legamenti a livello del collo
S14	Traumatismo di nervi e del midollo spinale a livello del collo
S15	Traumatismo di vasi sanguigni a livello del collo
S16	Traumatismo di muscoli e di tendini a livello del collo
S17	Traumatismo da schiacciamento del collo
S18	Amputazione traumatica a livello del collo
S19	Altri e non specificati traumatismi del collo

Traumatismi del torace (S20-S29)

S20	Traumatismo superficiale del torace
S21	Ferita aperta del torace
S22	Frattura di costola(e), sterno e colonna toracica
S23	Lussazione, distorsione e distrazione di articolazioni e di legamenti del torace
S24	Traumatismo di nervi e del midollo spinale a livello del torace
S25	Traumatismo di vasi sanguigni del torace
S26	Traumatismo del cuore
S27	Traumatismi di altri e non specificati organi intratoracici
S28	Traumatismo da schiacciamento del torace e amputazione traumatica di parte del torace
S29	Altri e non specificati traumatismi del torace

Traumatismi dell'addome, dei lombi, della colonna vertebrale lombare e della pelvi (S30-S39)

S30	Traumatismo superficiale dell'addome, dei lombi e della pelvi
S31	Ferita aperta dell'addome, dei lombi e della pelvi
S32	Frattura della colonna lombare e della pelvi
S33	Lussazione, distorsione e distrazione di articolazioni e di legamenti della colonna vertebrale lombare e della pelvi
S34	Traumatismo di nervi e del midollo spinale a livello dell'addome, dei lombi e della pelvi
S35	Traumatismo di vasi sanguigni a livello dell'addome, dei lombi e della pelvi
S36	Traumatismo di organi intraaddominali
S37	Traumatismo di organi urinari e pelvici
S38	Traumatismo da schiacciamento ed amputazione traumatica di parte dell'addome, dei lombi e della pelvi
S39	Altri e non specificati traumatismi dell'addome, dei lombi e della pelvi

Traumatismi della spalla e del braccio (S40-S49)

S40	Traumatismo superficiale della spalla e del braccio
S41	Ferita aperta della spalla e del braccio
S42	Frattura della spalla e del braccio
S43	Lussazione, distorsione e distrazione di articolazioni e di legamenti del cingolo scapolo-omerale
S44	Traumatismo di nervi a livello della spalla e del braccio
S45	Traumatismo di vasi sanguigni a livello della spalla e del braccio
S46	Traumatismo di muscoli e di tendini a livello della spalla e del braccio
S47	Traumatismi da schiacciamento della spalla e del braccio
S48	Amputazione traumatica della spalla e del braccio
S49	Altri e non specificati traumatismi della spalla e del braccio

Traumatismi del gomito e dell'avambraccio (S50-S59)

S50	Traumatismo superficiale dell'avambraccio
S51	Ferita aperta dell'avambraccio
S52	Frattura dell'avambraccio
S53	Lussazione, distorsione e distrazione di articolazioni e di legamenti del gomito
S54	Traumatismo di nervi a livello dell'avambraccio
S55	Traumatismo di vasi sanguigni a livello dell'avambraccio
S56	Traumatismo di muscoli e di tendini a livello dell'avambraccio
S57	Traumatismo da schiacciamento dell'avambraccio
S58	Amputazione traumatica del gomito e dell'avambraccio
S59	Altri e non specificati traumatismi dell'avambraccio

Traumatismi del polso e della mano (S60-S69)

S60	Traumatismo superficiale del polso e della mano
S61	Ferita aperta del polso e della mano
S62	Frattura a livello del polso e della mano
S63	Lussazione, distorsione e distrazione di articolazioni e di legamenti a livello del polso e della mano
S64	Traumatismo di nervi a livello del polso e della mano
S65	Traumatismo di vasi sanguigni a livello del polso e della mano
S66	Traumatismo di muscoli e di tendini a livello del polso e della mano
S67	Traumatismo da schiacciamento del polso e della mano
S68	Amputazione traumatica del polso e della mano
S69	Altri e non specificati traumatismi del polso e della mano

Traumatismi dell'anca e della coscia (S70-S79)

S70	Traumatismo superficiale dell'anca e della coscia
S71	Ferita aperta dell'anca e della coscia
S72	Frattura del femore
S73	Lussazione, distorsione e distrazione dell'articolazione e di legamenti dell'anca
S74	Traumatismo di nervi a livello dell'anca e della coscia
S75	Traumatismo di vasi sanguigni a livello dell'anca e della coscia
S76	Traumatismo di muscoli e di tendini a livello dell'anca e della coscia
S77	Traumatismo da schiacciamento dell'anca e della coscia
S78	Amputazione traumatica dell'anca e della coscia
S79	Altri e non specificati traumatismi dell'anca e della coscia

Traumatismi del ginocchio e della gamba (S80-S89)

S80	Traumatismo superficiale della gamba
S81	Ferita aperta della gamba
S82	Frattura della gamba, compresa la caviglia
S83	Lussazione, distorsione e distrazione di articolazioni e di legamenti del ginocchio
S84	Traumatismo di nervi a livello della gamba
S85	Traumatismo di vasi sanguigni a livello della gamba
S86	Traumatismo di muscoli e di tendini a livello della gamba
S87	Traumatismo da schiacciamento della gamba
S88	Amputazione traumatica della gamba
S89	Altri e non specificati traumatismi della gamba

Traumatismi della caviglia e del piede (S90-S99)

S90	Traumatismo superficiale della caviglia e del piede
S91	Ferita aperta della caviglia e del piede
S92	Frattura del piede eccetto la caviglia
S93	Lussazione, distorsione e distrazione di articolazioni e di legamenti a livello della caviglia e del piede

S94	Traumatismo di nervi a livello della caviglia e del piede
S95	Traumatismo di vasi sanguigni a livello della caviglia e del piede
S96	Traumatismo di muscoli e di tendini a livello della caviglia e del piede
S97	Traumatismo da schiacciamento della caviglia e del piede
S98	Amputazione traumatica della caviglia e del piede
S99	Altri e non specificati traumatismi della caviglia e del piede

Traumatismi interessanti regioni corporee multiple (T00-T07)

T00	Traumatismi superficiali interessanti regioni corporee multiple
T01	Ferite aperte interessanti regioni corporee multiple
T02	Fratture interessanti regioni corporee multiple
T03	Lussazioni, distorsioni e distrazioni interessanti regioni corporee multiple
T04	Traumatismi da schiacciamento interessanti regioni corporee multiple
T05	Amputazioni traumatiche interessanti regioni corporee multiple
T06	Altri traumatismi interessanti regioni corporee multiple, non classificati altrove
T07	Traumatismi multipli non specificati

Traumatismi di sede non specificata del tronco, di arto o di altra regione corporea (T08-T14)

T08	Frattura della colonna vertebrale, livello non specificato
T09	Altri traumatismi della colonna vertebrale e del tronco, livello non specificato
T10	Frattura di arto superiore, livello non specificato
T11	Altri traumatismi di arto superiore, livello non specificato
T12	Frattura di arto inferiore, livello non specificato
T13	Altri traumatismi di arto inferiore, livello non specificato
T14	Traumatismo di regione corporea non specificata

Effetti della penetrazione di corpo estraneo attraverso un orifizio naturale (T15-T19)

T15	Corpo estraneo nella parte esterna dell'occhio
T16	Corpo estraneo nell'orecchio
T17	Corpo estraneo nelle vie respiratorie
T18	Corpo estraneo nell'apparato digerente
T19	Corpo estraneo nell'apparato genitourinario

Ustioni e corrosioni (T20-T32)

Ustioni e corrosioni della superficie corporea esterna, classificate per sede (T20-T25)

T20	Ustione e corrosione della testa e del collo
T21	Ustione e corrosione del tronco

- T22 Ustione e corrosione della spalla e dell'arto superiore, tranne polso e mano
- T23 Ustione e corrosione del polso e della mano
- T24 Ustione e corrosione di anca e di arto inferiore, tranne la caviglia e il piede
- T25 Ustione e corrosione della caviglia e del piede

Ustioni e corrosioni limitate all'occhio ed agli organi interni (T26-T28)

- T26 Ustione e corrosione limitate all'occhio ed agli annessi oculari
- T27 Ustione e corrosione delle vie respiratorie
- T28 Ustione e corrosione di altri organi interni

Ustioni e corrosioni di regioni corporee multiple e non specificate (T29-T32)

- T29 Ustioni e corrosioni di regioni corporee multiple
- T30 Ustione e corrosione, regione corporea non specificata
- T31 Ustioni classificate secondo l'estensione della superficie corporea interessata
- T32 Corrosioni classificate secondo l'estensione della superficie corporea interessata

Congelamento (T33-T35)

- T33 Congelamento superficiale
- T34 Congelamento con necrosi tessutale
- T35 Congelamento interessante regioni corporee multiple e congelamento non specificato

Avvelenamento da farmaci, droghe e sostanze biologiche (T36-T50)

- T36 Avvelenamento da antibiotici sistemici
- T37 Avvelenamento da altri agenti anti-infettivi ed antiparassitari sistemici
- T38 Avvelenamento da ormoni e loro sostitutivi sintetici ed antagonisti non classificati altrove
- T39 Avvelenamento da analgesici non oppiacei, antipiretici e antireumatici
- T40 Avvelenamento da narcotici e psicodislettici [allucinogeni]
- T41 Avvelenamento da anestetici e gas terapeutici
- T42 Avvelenamento da farmaci antiepilettici, sedativi-ipnotici e antiparkinsoniani
- T43 Avvelenamento da farmaci psicotropi non classificati altrove
- T44 Avvelenamento da farmaci agenti principalmente sul sistema nervoso autonomo
- T45 Avvelenamento da agenti ad azione principalmente sistemica ed ematologici, non classificati altrove
- T46 Avvelenamento da farmaci agenti principalmente sul sistema cardiovascolare
- T47 Avvelenamento da farmaci agenti principalmente sull'apparato gastrointestinale

- T48 Avvelenamento da farmaci agenti principalmente sulla muscolatura liscia e striata e sull'apparato respiratorio
- T49 Avvelenamento da sostanze, ad uso topico, agenti principalmente sulla cute e sulle mucose e da farmaci per uso oftalmologico, otorinolaringologico ed odontoiatrico
- T50 Avvelenamento da diuretici e altri e non specificati farmaci, medicinali e sostanze biologiche

Effetti tossici di sostanze di origine principalmente non medicamentosa (T51-T65)

- T51 Effetto tossico dell'alcol
- T52 Effetto tossico di solventi organici
- T53 Effetto tossico di derivati alogenati degli idrocarburi alifatici e aromatici
- T54 Effetto tossico di sostanze corrosive
- T55 Effetto tossico di saponi e detergenti
- T56 Effetto tossico di metalli
- T57 Effetto tossico di altre sostanze inorganiche
- T58 Effetto tossico del monossido di carbonio
- T59 Effetto tossico di altri gas, fumi e vapori
- T60 Effetto tossico di pesticidi
- T61 Effetto tossico di sostanze nocive ingerite con i prodotti ittici
- T62 Effetto tossico di altre sostanze nocive ingerite come cibo
- T63 Effetto tossico derivante da contatto con animali velenosi
- T64 Effetto tossico dell'aflatossina e di altre micotossine contaminanti il cibo
- T65 Effetto tossico di altre e non specificate sostanze

Altri e non specificati effetti di cause esterne (T66-T78)

- T66 Effetti non specificati delle radiazioni
- T67 Effetti del calore e della luce
- T68 Ipotermia
- T69 Altri effetti di una bassa temperatura
- T70 Effetti della pressione dell'aria e dell'acqua
- T71 Asfissia
- T73 Effetti di altra privazione
- T74 Sindromi da maltrattamento
- T75 Effetti di altre cause esterne
- T78 Effetti avversi non classificati altrove

Alcune complicanze precoci di traumatismi (T79)

- T79 Alcune complicanze precoci di traumatismi, non classificate altrove

Complicanze di cure chirurgiche e mediche, non classificate altrove (T80-T88)

T80	Complicanze successive ad infusione, trasfusione od iniezione a fini terapeutici
T81	Complicanze di procedure diagnostiche o terapeutiche, non classificate altrove
T82	Complicanze di dispositivi protesici, impianti ed innesti cardiaci e vascolari
T83	Complicanze di dispositivi protesici, impianti ed innesti genitourinari
T84	Complicanze di dispositivi, impianti ed innesti protesici interni ortopedici
T85	Complicanze di altri dispositivi protesici, impianti ed innesti interni
T86	Insuccesso e rigetto di trapianto di organo o tessuto
T87	Complicanze peculiari di reimpianto ed amputazione
T88	Altre complicanze di cure chirurgiche e mediche non classificate altrove

Sequela di traumatismi, di avvelenamenti e di altre conseguenze di cause esterne (T90-T98)

T90	Sequela di traumatismi della testa
T91	Sequela di traumatismi del collo e del tronco
T92	Sequela di traumatismi di arto superiore
T93	Sequela di traumatismi di arto inferiore
T94	Sequela di traumatismi interessanti multiple e non specificate regioni corporee
T95	Sequela di ustioni, corrosioni e congelamento
T96	Sequela di avvelenamento da farmaci, medicinali e sostanze biologiche
T97	Sequela di effetti tossici di sostanze principalmente di origine non medicamentosa
T98	Sequela di altri e non specificati effetti di cause esterne

Settore XX

Cause esterne di morbosità e mortalità

(V01-Y98)

Accidenti da trasporto (V01-V99)

Pedone traumatizzato in accidente da trasporto (V01-V09)

V01	Pedone traumatizzato in scontro con ciclo a pedali
V02	Pedone traumatizzato in scontro con veicolo a motore a due o a tre ruote
V03	Pedone traumatizzato in scontro con auto, furgoncino o furgone
V04	Pedone traumatizzato in scontro con veicolo da trasporto pesante o autobus
V05	Pedone traumatizzato in scontro con treno o veicolo ferroviario
V06	Pedone traumatizzato in scontro con altro veicolo non a motore
V09	Pedone traumatizzato in altri e non specificati accidenti da trasporto

Ciclista traumatizzato in accidente da trasporto (V10-V19)

V10	Ciclista traumatizzato in scontro con pedone o animale
V11	Ciclista traumatizzato in scontro con altro ciclo a pedali
V12	Ciclista traumatizzato in scontro con veicolo a motore a due o a tre ruote
V13	Ciclista traumatizzato in scontro con auto, furgoncino o furgone
V14	Ciclista traumatizzato in scontro con veicolo da trasporto pesante o autobus
V15	Ciclista traumatizzato in scontro con treno o veicolo ferroviario
V16	Ciclista traumatizzato in scontro con altro veicolo non a motore
V17	Ciclista traumatizzato in scontro con oggetto fisso o fermo
V18	Ciclista traumatizzato in accidente da trasporto senza scontro
V19	Ciclista traumatizzato in altri e non specificati accidenti da trasporto

Motociclista traumatizzato in accidente da trasporto (V20-V29)

V20	Motociclista traumatizzato in scontro con pedone o animale
V21	Motociclista traumatizzato in scontro con ciclo a pedali
V22	Motociclista traumatizzato in scontro con veicolo a motore a due o a tre ruote
V23	Motociclista traumatizzato in scontro con auto, furgoncino o furgone
V24	Motociclista traumatizzato in scontro con veicolo da trasporto pesante o autobus
V25	Motociclista traumatizzato in scontro con treno o veicolo ferroviario
V26	Motociclista traumatizzato in scontro con altro veicolo non a motore
V27	Motociclista traumatizzato in scontro con oggetto fisso o fermo
V28	Motociclista traumatizzato in accidente da trasporto senza scontro
V29	Motociclista traumatizzato in altri e non specificati accidenti da trasporto

Occupante di veicolo a motore a tre ruote traumatizzato in accidente da trasporto (V30-V39)

- V30 Occupante di veicolo a motore a tre ruote traumatizzato in scontro con pedone o animale
- V31 Occupante di veicolo a motore a tre ruote traumatizzato in scontro con ciclo a pedali
- V32 Occupante di veicolo a motore a tre ruote traumatizzato in scontro con altro veicolo a motore a due o a tre ruote
- V33 Occupante di veicolo a motore a tre ruote traumatizzato in scontro con auto, furgoncino o furgone
- V34 Occupante di veicolo a motore a tre ruote traumatizzato in scontro con veicolo da trasporto pesante o autobus
- V35 Occupante di veicolo a motore a tre ruote traumatizzato in scontro con treno o veicolo ferroviario
- V36 Occupante di veicolo a motore a tre ruote traumatizzato in scontro con altro veicolo non a motore
- V37 Occupante di veicolo a motore a tre ruote traumatizzato in scontro con oggetto fisso o fermo
- V38 Occupante di veicolo a motore a tre ruote traumatizzato in accidente da trasporto senza scontro
- V39 Occupante di veicolo a motore a tre ruote traumatizzato in altri e non specificati accidenti da trasporto

Occupante di auto traumatizzato in accidente da trasporto (V40-V49)

- V40 Occupante di auto traumatizzato in scontro con pedone o animale
- V41 Occupante di auto traumatizzato in scontro con ciclo a pedali
- V42 Occupante di auto traumatizzato in scontro con veicolo a motore a due o a tre ruote
- V43 Occupante di auto traumatizzato in scontro con auto, furgoncino o furgone
- V44 Occupante di auto traumatizzato in scontro con veicolo da trasporto pesante o autobus
- V45 Occupante di auto traumatizzato in scontro con treno o veicolo ferroviario
- V46 Occupante di auto traumatizzato in scontro con altro veicolo non a motore
- V47 Occupante di auto traumatizzato in scontro con oggetto fisso o fermo
- V48 Occupante di auto traumatizzato in accidente da trasporto senza scontro
- V49 Occupante di auto traumatizzato in altri e non specificati accidenti da trasporto

Occupante di furgoncino o furgone traumatizzato in accidente da trasporto (V50-V59)

- V50 Occupante di furgoncino o furgone traumatizzato in scontro con pedone o animale

- V51 Occupante di furgoncino o furgone traumatizzato in scontro con ciclo a pedali
- V52 Occupante di furgoncino o furgone traumatizzato in scontro con veicolo a motore a due o a tre ruote
- V53 Occupante di furgoncino o furgone traumatizzato in scontro con auto, furgoncino o furgone
- V54 Occupante di furgoncino o furgone traumatizzato in scontro con veicolo da trasporto pesante o autobus
- V55 Occupante di furgoncino o furgone traumatizzato in scontro con treno o veicolo ferroviario
- V56 Occupante di furgoncino o furgone traumatizzato in scontro con altro veicolo non a motore
- V57 Occupante di furgoncino o furgone traumatizzato in scontro con oggetto fisso o fermo
- V58 Occupante di furgoncino o furgone traumatizzato in accidente da trasporto senza scontro
- V59 Occupante di furgoncino o furgone traumatizzato in altri e non specificati accidenti da trasporto

Occupante di veicolo da trasporto pesante traumatizzato in accidente da trasporto (V60-V69)

- V60 Occupante di veicolo da trasporto pesante traumatizzato in scontro con pedone o animale
- V61 Occupante di veicolo da trasporto pesante traumatizzato in scontro con ciclo a pedali
- V62 Occupante di veicolo da trasporto pesante traumatizzato in scontro con veicolo a motore a due o a tre ruote
- V63 Occupante di veicolo da trasporto pesante traumatizzato in scontro con auto, furgoncino o furgone
- V64 Occupante di veicolo da trasporto pesante traumatizzato in scontro con veicolo da trasporto pesante o autobus
- V65 Occupante di veicolo da trasporto pesante traumatizzato in scontro con treno o veicolo ferroviario
- V66 Occupante di veicolo da trasporto pesante traumatizzato in scontro con altro veicolo non a motore
- V67 Occupante di veicolo da trasporto pesante traumatizzato in scontro con oggetto fisso o fermo
- V68 Occupante di veicolo da trasporto pesante traumatizzato in accidente da trasporto senza scontro
- V69 Occupante di veicolo da trasporto pesante traumatizzato in altri e non specificati accidenti da trasporto

Occupante di autobus traumatizzato in accidente da trasporto (V70-V79)

- V70 Occupante di autobus traumatizzato in scontro con pedone o animale

- V71 Occupante di autobus traumatizzato in scontro con ciclo a pedali
- V72 Occupante di autobus traumatizzato in scontro con veicolo a motore a due o a tre ruote
- V73 Occupante di autobus traumatizzato in scontro con auto, furgoncino o furgone
- V74 Occupante di autobus traumatizzato in scontro con veicolo da trasporto pesante o autobus
- V75 Occupante di autobus traumatizzato in scontro con treno o veicolo ferroviario
- V76 Occupante di autobus traumatizzato in scontro con altro veicolo non a motore
- V77 Occupante di autobus traumatizzato in scontro con oggetto fisso o fermo
- V78 Occupante di autobus traumatizzato in accidente da trasporto senza scontro
- V79 Occupante di autobus traumatizzato in altri e non specificati accidenti da trasporto

Altri accidenti da trasporto terrestre (V80-V89)

- V80 Persona a cavallo di animale o occupante di veicolo a trazione animale traumatizzati in accidente da trasporto
- V81 Occupante di treno o veicolo ferroviario traumatizzato in accidente da trasporto
- V82 Occupante di tram traumatizzato in accidente da trasporto
- V83 Occupante di veicolo speciale usato prevalentemente in ambienti industriali traumatizzato in accidente da trasporto
- V84 Occupante di veicolo speciale usato prevalentemente in agricoltura traumatizzato in accidente da trasporto
- V85 Occupante di veicolo speciale da costruzione traumatizzato in accidente da trasporto
- V86 Occupante di veicolo speciale per tutti i terreni o di altro veicolo a motore destinati principalmente all'uso fuori-strada, traumatizzato in accidente da trasporto
- V87 Accidente di traffico di cui è noto il tipo di accidente, ma non le modalità di trasporto della vittima
- V88 Accidente, non di traffico, di cui è noto il tipo di accidente, ma non le modalità di trasporto della vittima
- V89 Accidente di veicolo a motore o non a motore, tipo del veicolo non specificato

Accidenti da trasporto per acqua (V90-V94)

- V90 Accidente ad imbarcazione causante annegamento e sommersione
- V91 Accidente ad imbarcazione causa di altre lesioni
- V92 Annegamento e sommersione associati a trasporto per acqua senza accidente all'imbarcazione
- V93 Accidente a bordo di imbarcazione senza accidente all'imbarcazione, non causante annegamento e sommersione
- V94 Altri e non specificati accidenti da trasporto per acqua

Accidenti da trasporto aereo e spaziale (V95-V97)

V95	Accidente a mezzo aereo a motore causando traumatismo ad un occupante
V96	Accidente a mezzo aereo non a motore causando traumatismo ad occupante
V97	Altri accidenti specificati da trasporto aereo

Altri e non specificati accidenti da trasporto (V98-V99)

V98	Altri accidenti da trasporto specificati
V99	Accidente da trasporto non specificato

Altre cause esterne di traumatismo accidentale (W00-X59)

Cadute (W00-W19)

W00	Caduta allo stesso livello interessante ghiaccio e neve
W01	Caduta allo stesso livello per sdruciolamento, passo falso o inciampamento
W02	Caduta interessante pattini da ghiaccio, sci, pattini a rotelle o skateboard [monopattino]
W03	Altra caduta allo stesso livello per scontro con o per spinta di un'altra persona
W04	Caduta durante trasporto o sostegno da parte di altre persone
W05	Caduta interessante sedia a rotelle
W06	Caduta interessante letto
W07	Caduta interessante sedia
W08	Caduta interessante altro mobile
W09	Caduta interessante attrezzi di terreno di gioco
W10	Caduta su e da scale e gradini
W11	Caduta su e da scale a pioli
W12	Caduta su e da impalcatura
W13	Caduta da, o fuori da, edificio o costruzione
W14	Caduta da albero
W15	Caduta da dirupo
W16	Tuffo o salto nell'acqua causando traumatismo diverso da annegamento o sommersione
W17	Altra caduta da un livello ad un altro
W18	Altra caduta allo stesso livello
W19	Caduta non specificata

Esposizione a forze meccaniche inanimate (W20-W49)

W20	Colpo accidentale da oggetto lanciato, proiettato o in caduta
W21	Urto contro o colpo ricevuto da attrezzi sportivi
W22	Urto contro o colpo ricevuto da altri oggetti
W23	Afferramento, schiacciamento, compressione o serramento in o tra oggetti
W24	Contatto con dispositivi di sollevamento e trasmissione non classificati altrove
W25	Contatto con vetro tagliente
W26	Contatto con coltello, spada o pugnale
W27	Contatto con strumenti manuali non a motore

W28	Contatto con tagliaerba a motore
W29	Contatto con altri utensili manuali e apparecchi domestici a motore
W30	Contatto con macchine agricole
W31	Contatto con altro e non specificato macchinario
W32	Scarica di rivoltella
W33	Scarica di carabina, fucile automatico ed armi da fuoco più grosse
W34	Scarica di altre e non specificate armi da fuoco
W35	Esplosione e rottura di scaldabagno
W36	Esplosione e rottura di bombola di gas
W37	Esplosione e rottura di pneumatico, condotto o tubo flessibile pressurizzato
W38	Esplosione e rottura di altri dispositivi pressurizzati specificati
W39	Scarica di fuochi artificiali
W40	Esplosione di altri materiali
W41	Esposizione a getto ad alta pressione
W42	Esposizione a rumore
W43	Esposizione a vibrazione
W44	Corpo estraneo penetrante in o attraverso occhio o orifizio naturale
W45	Corpo estraneo od oggetto penetrante attraverso la cute
W49	Esposizione ad altre e non specificate forze meccaniche inanimate

Esposizione a forze meccaniche animate (W50-W64)

W50	Colpo, urto, calcio, torsione, morso o graffio ricevuti da altra persona
W51	Urto contro o colpo ricevuto da un'altra persona
W52	Schiacciamento, spinta o calpestamento da parte della folla o di gente in fuga
W53	Morso di ratto
W54	Morso o colpo ricevuto da cane
W55	Morso o colpo ricevuto da altri mammiferi
W56	Contatto con animale marino
W57	Morsi o punture di insetto e di altri artropodi non velenosi
W58	Morso o colpo ricevuto da coccodrillo od alligatore
W59	Morso o schiacciamento da altri rettili
W60	Contatto con piante spinose, spine e foglie spinose
W64	Esposizione ad altre e non specificate forze meccaniche animate

Annegamento e sommersione accidentali (W65-W74)

W65	Annegamento e sommersione in vasca da bagno
W66	Annegamento e sommersione a seguito di caduta in vasca da bagno
W67	Annegamento e sommersione in piscina
W68	Annegamento e sommersione a seguito di caduta in piscina
W69	Annegamento e sommersione in acque naturali
W70	Annegamento e sommersione a seguito di caduta in acque naturali
W73	Altri tipi specificati di annegamento e sommersione
W74	Annegamento e sommersione non specificati

Altri ostacoli accidentali alla respirazione (W75-W84)

W75	Soffocamento e strangolamento accidentali nel letto
W76	Altri tipi di impiccagione e strangolamento accidentali
W77	Ostacolo alla respirazione da sotterramento, smottamento di terra e altro materiale
W78	Inalazione di contenuti gastrici
W79	Inalazione ed ingestione di cibo causante ostruzione delle vie respiratorie
W80	Inalazione e ingestione di altri oggetti causanti ostruzione delle vie respiratorie
W81	Confinamento o intrappolamento in ambiente a basso tenore di ossigeno
W83	Altri ostacoli specificati alla respirazione
W84	Ostacolo non specificato alla respirazione

Esposizione a corrente elettrica, radiazioni, temperatura e pressione estremamente alte o basse dell'aria ambientale (W85-W99)

W85	Esposizione a elettrodotti
W86	Esposizione ad altra corrente elettrica specificata
W87	Esposizione a corrente elettrica non specificata
W88	Esposizione a radiazioni ionizzanti
W89	Esposizione a luce visibile ed ultravioletta artificiale
W90	Esposizione ad altre radiazioni non ionizzanti
W91	Esposizione a radiazione di tipo non specificato
W92	Esposizione a calore eccessivo di origine artificiale
W93	Esposizione a freddo eccessivo di origine artificiale
W94	Esposizione ad alta e bassa pressione e a variazioni della pressione barometrica
W99	Esposizione ad altri e non specificati fattori ambientali di origine artificiale

Esposizione a fumo, fuoco e fiamme (X00-X09)

X00	Esposizione a fuoco incontrollato in edificio o costruzione
X01	Esposizione a fuoco incontrollato, non in edificio o costruzione
X02	Esposizione a fuoco controllato in edificio o costruzione
X03	Esposizione a fuoco controllato, non in edificio o costruzione
X04	Esposizione a accensione di materiale altamente infiammabile
X05	Esposizione a accensione o fusione di indumenti da notte
X06	Esposizione a accensione o fusione di altri indumenti e ornamenti
X08	Esposizione ad altro fumo, fuoco e fiamme specificati
X09	Esposizione a fumo, fuoco e fiamme non specificati

Contatto con calore e sostanze calde (X10-X19)

X10	Contatto con bevande, cibo, grassi e oli di cottura molto caldi
-----	---

X11	Contatto con acqua di rubinetto molto calda
X12	Contatto con altri fluidi molto caldi
X13	Contatto con vapore e fumi molto caldi
X14	Contatto con aria e gas molto caldi
X15	Contatto con elettrodomestici roventi
X16	Contatto con caloriferi, radiatori e tubi da riscaldamento
X17	Contatto con motori, macchinari e strumenti roventi
X18	Contatto con altri metalli roventi
X19	Contatto con altri e non specificati calori e sostanze roventi

Contatto con animali e piante velenose (X20-X29)

X20	Contatto con serpenti e lucertole velenosi
X21	Contatto con ragni velenosi
X22	Contatto con scorpioni
X23	Contatto con calabroni, vespe e api
X24	Contatto con centopiedi e millepiedi velenosi (tropicali)
X25	Contatto con altri artropodi velenosi specificati
X26	Contatto con piante e animali marini velenosi
X27	Contatto con altri animali velenosi specificati
X28	Contatto con altre piante velenose specificate
X29	Contatto con pianta o animale velenosi non specificati

Esposizione alle forze della natura (X30-X39)

X30	Esposizione a calore naturale eccessivo
X31	Esposizione a freddo naturale eccessivo
X32	Esposizione alla luce del sole
X33	Vittima di folgorazione
X34	Vittima di terremoto
X35	Vittima di eruzione vulcanica
X36	Vittima di valanga, frana ed altri movimenti terrestri
X37	Vittima di bufera cataclismica
X38	Vittima di inondazione
X39	Esposizione ad altre e non specificate forze della natura

Avvelenamento accidentale da ed esposizione a sostanze nocive (X40-X49)

X40	Avvelenamento accidentale da ed esposizione a analgesici non narcotici, antipiretici e antireumatici
X41	Avvelenamento accidentale da ed esposizione ad antiepilettici, sedativo-ipnotici, farmaci antiparkinsoniani e psicotropi, non classificati altrove
X42	Avvelenamento accidentale da ed esposizione a narcotici e psicodislettici [allucinogeni] non classificati altrove

- X43 Avvelenamento accidentale da ed esposizione ad altri farmaci agenti sul sistema nervoso autonomo
- X44 Avvelenamento accidentale da ed esposizione ad altri e non specificati farmaci, medicinali e sostanze biologiche
- X45 Avvelenamento accidentale da ed esposizione ad alcol
- X46 Avvelenamento accidentale da ed esposizione a solventi organici e idrocarburi alogenati e a loro vapori
- X47 Avvelenamento accidentale da ed esposizione a altri gas e vapori
- X48 Avvelenamento accidentale da ed esposizione a pesticidi
- X49 Avvelenamento accidentale da ed esposizione a altre e non specificate sostanze chimiche e nocive

Sforzo fisico eccessivo, viaggi e privazione (X50-X57)

- X50 Sforzo fisico eccessivo e movimenti violenti o ripetitivi
- X51 Viaggio e movimento
- X52 Permanenza prolungata in ambiente privo di gravità
- X53 Mancanza di cibo
- X54 Mancanza di acqua
- X57 Privazione non specificata

Esposizione accidentale ad altri e non specificati fattori (X58-X59)

- X58 Esposizione ad altri fattori specificati
- X59 Esposizione a fattore non specificato

Autolesione intenzionale (X60-X84)

- X60 Auto-avvelenamento intenzionale da ed esposizione a analgesici non oppiacei, antipiretici e antireumatici
- X61 Auto-avvelenamento intenzionale da ed esposizione a antiepilettici, sedativo-ipnotici, farmaci antiparkinsoniani e psicotropi non classificati altrove
- X62 Auto-avvelenamento intenzionale da ed esposizione a narcotici e psicodislettici [allucinogeni] non classificati altrove
- X63 Auto-avvelenamento intenzionale da ed esposizione a altri farmaci agenti sul sistema nervoso autonomo
- X64 Auto-avvelenamento intenzionale da ed esposizione a altri e non specificati farmaci, medicinali e sostanze biologiche
- X65 Auto-avvelenamento da ed esposizione intenzionale ad alcol
- X66 Auto-avvelenamento da ed esposizione intenzionale a solventi organici e idrocarburi alogenati e a loro vapori
- X67 Auto-avvelenamento intenzionale da ed esposizione ad altri gas e vapori
- X68 Auto-avvelenamento intenzionale da ed esposizione a pesticidi

X69	Auto-avvelenamento intenzionale da ed esposizione ad altre e non specificate sostanze chimiche e nocive
X70	Autolesione intenzionale da impiccagione, strangolamento e soffocamento
X71	Autolesione intenzionale da annegamento e sommersione
X72	Autolesione intenzionale da scarica di pistola
X73	Autolesione intenzionale da scarica di carabina, fucile automatico ed armi più grosse
X74	Autolesione intenzionale da scarica di altra e non specificata arma da fuoco
X75	Autolesione intenzionale da materiale esplosivo
X76	Autolesione intenzionale da fumo, fuoco e fiamme
X77	Autolesione intenzionale da vapore(i) e oggetti molto caldi
X78	Autolesione intenzionale da oggetto appuntito
X79	Autolesione intenzionale da corpo contundente
X80	Autolesione intenzionale da salto da luogo elevato
X81	Autolesione intenzionale procurata saltando o posizionandosi davanti ad un oggetto in movimento
X82	Autolesione intenzionale da incidente di veicolo a motore
X83	Autolesione intenzionale da altri mezzi specificati
X84	Autolesione intenzionale da mezzo non specificato

Aggressione (X85-Y09)

X85	Aggressione mediante farmaci, medicinali e sostanze biologiche
X86	Aggressione mediante sostanza corrosiva
X87	Aggressione mediante pesticidi
X88	Aggressione mediante gas e vapori
X89	Aggressione mediante altre sostanze chimiche e nocive specificate
X90	Aggressione mediante sostanza chimica o nociva non specificata
X91	Aggressione mediante impiccagione, strangolamento e soffocamento
X92	Aggressione mediante annegamento e sommersione
X93	Aggressione mediante scarica di pistola
X94	Aggressione mediante scarica di carabina, fucile automatico ed armi più grosse
X95	Aggressione mediante scarica di altra e non specificata arma da fuoco
X96	Aggressione mediante materiale esplosivo
X97	Aggressione mediante fumo, fuoco e fiamme
X98	Aggressione mediante vapore(i) ed oggetti molto caldi
X99	Aggressione mediante oggetto appuntito
Y00	Aggressione mediante corpo contundente
Y01	Aggressione mediante spinta da luogo elevato
Y02	Aggressione mediante spinta o posizionamento della vittima davanti ad oggetto in movimento
Y03	Aggressione mediante incidente di veicolo a motore
Y04	Aggressione con uso della forza corporea

Y05	Aggressione sessuale con uso della forza corporea
Y06	Trascuratezza e abbandono
Y07	Altre sindromi da maltrattamento
Y08	Aggressione mediante altri mezzi specificati
Y09	Aggressione mediante mezzi non specificati

Evento con intento indeterminato (Y10-Y34)

Y10	Avvelenamento da ed esposizione ad analgesici non narcotici, antipiretici e antireumatici, intento indeterminato
Y11	Avvelenamento da ed esposizione ad antiepilettici, ipnotico-sedativi, farmaci antiparkinsoniani e psicotropi, non classificati altrove, intento indeterminato
Y12	Avvelenamento da ed esposizione a narcotici e psicotrofici [allucinogeni] non classificati altrove, intento indeterminato
Y13	Avvelenamento da ed esposizione ad altri farmaci agenti sul sistema nervoso autonomo, intento indeterminato
Y14	Avvelenamento da ed esposizione ad altri e non specificati farmaci, medicinali e sostanze biologiche, intento indeterminato
Y15	Avvelenamento da ed esposizione ad alcol, intento indeterminato
Y16	Avvelenamento da ed esposizione a solventi organici e idrocarburi alogenati e a loro vapori, intento indeterminato
Y17	Avvelenamento da ed esposizione ad altri gas e vapori, intento indeterminato
Y18	Avvelenamento da ed esposizione a pesticidi, intento indeterminato
Y19	Avvelenamento da ed esposizione ad altre e non specificate sostanze chimiche e nocive, intento indeterminato
Y20	Impiccagione, strangolamento e soffocamento, intento indeterminato
Y21	Annegamento e sommersione, intento indeterminato
Y22	Scarica di pistola, intento indeterminato
Y23	Scarica di carabina, fucile automatico ed armi più grosse, intento indeterminato
Y24	Scarica di altra e non specificata arma da fuoco, intento indeterminato
Y25	Contatto con materiale esplosivo, intento indeterminato
Y26	Esposizione a fumo, fuoco e fiamme, intento indeterminato
Y27	Contatto con vapore(i) ed oggetti molto caldi, intento indeterminato
Y28	Contatto con oggetto appuntito, intento indeterminato
Y29	Contatto con corpo contundente, intento indeterminato
Y30	Caduta, salto o spinta da luogo elevato, intento indeterminato
Y31	Caduta, posizionamento o corsa davanti a o in oggetto in movimento, intento indeterminato
Y32	Incidente di veicolo a motore, intento indeterminato
Y33	Altri eventi specificati, intento indeterminato
Y34	Evento non specificato, intento indeterminato

Intervento della forza pubblica e operazioni di guerra (Y35-Y36)

- Y35 Intervento della forza pubblica
- Y36 Operazioni di guerra

Complicanze di assistenza medica e chirurgica (Y40-Y84)

Farmaci, medicinali e sostanze biologiche provocanti effetti avversi nel corso di uso terapeutico (Y40-Y59)

- Y40 Antibiotici sistemici
- Y41 Altri farmaci anti-infettivi ed antiparassitari sistemici
- Y42 Ormoni e loro sostitutivi sintetici ed antagonisti non classificati altrove
- Y43 Agenti principalmente sistemici
- Y44 Farmaci agenti principalmente sui costituenti del sangue
- Y45 Farmaci analgesici, antipiretici ed antiinfiammatori
- Y46 Farmaci antiepilettici ed antiparkinsoniani
- Y47 Farmaci sedativi, ipnotici e ansiolitici
- Y48 Anestetici e gas terapeutici
- Y49 Farmaci psicotropi non classificati altrove
- Y50 Stimolanti del sistema nervoso centrale non classificati altrove
- Y51 Farmaci agenti principalmente sul sistema nervoso autonomo
- Y52 Agenti attivi principalmente sul sistema cardiovascolare
- Y53 Agenti attivi principalmente sull'apparato gastrointestinale
- Y54 Agenti attivi principalmente sull'equilibrio idrico, sul metabolismo dei minerali e dell'acido urico
- Y55 Agenti attivi principalmente sulla muscolatura liscia e striata e sull'apparato respiratorio
- Y56 Agenti topici attivi principalmente sulla cute e sulle mucose, farmaci ad uso oftalmologico, otorinolaringologico ed odontoiatrico
- Y57 Altri e non specificati farmaci e medicinali
- Y58 Vaccini batterici
- Y59 Altri e non specificati vaccini e sostanze biologiche

Infortuni ai pazienti in corso di assistenza chirurgica e medica (Y60-Y69)

- Y60 Taglio, puntura, perforazione o emorragia non intenzionali in corso di assistenza chirurgica o medica
- Y61 Corpo estraneo accidentalmente lasciato nel corpo in corso di assistenza chirurgica e medica
- Y62 Insufficienza delle precauzioni di sterilizzazione in corso di assistenza chirurgica e medica

- Y63 Errore di dosaggio in corso di assistenza chirurgica e medica
- Y64 Sostanze mediche o biologiche contaminate
- Y65 Altri infortuni in corso di assistenza chirurgica e medica
- Y66 Mancata assistenza chirurgica e medica
- Y69 Infortunio non specificato in corso di assistenza chirurgica e medica

Dispositivi medici associati ad incidenti durante uso diagnostico e terapeutico (Y70-Y82)

- Y70 Dispositivi anestesiolgici associati con incidenti (avversi)
- Y71 Dispositivi cardiologici associati con incidenti (avversi)
- Y72 Dispositivi otorinolaringoiatrici associati con incidenti (avversi)
- Y73 Dispositivi gastroenterologici e urologici associati con incidenti (avversi)
- Y74 Dispositivi di ospedale generale e di uso personale associati con incidenti (avversi)
- Y75 Dispositivi neurologici associati con incidenti (avversi)
- Y76 Dispositivi ostetrici e ginecologici associati con incidenti (avversi)
- Y77 Dispositivi oftalmici associati con incidenti (avversi)
- Y78 Dispositivi radiologici associati con incidenti (avversi)
- Y79 Dispositivi ortopedici associati con incidenti (avversi)
- Y80 Dispositivi per medicina fisica associati con incidenti (avversi)
- Y81 Dispositivi per chirurgia generale e plastica associati con incidenti (avversi)
- Y82 Altri e non specificati dispositivi medici associati con incidenti (avversi)

Interventi chirurgici e altre procedure mediche come causa di reazioni anomale dei pazienti o di complicanze tardive, senza menzione di infortunio all'epoca dell'intervento (Y83-Y84)

- Y83 Intervento chirurgico ed altre procedure chirurgiche come causa di reazione anomala del paziente, o di complicanza tardiva, senza menzione di infortunio all'epoca dell'intervento
- Y84 Altri interventi medici come causa di reazione anomala del paziente, o di complicanza tardiva, senza menzione di infortunio all'epoca dell'intervento

Sequela di cause esterne di morbosità e mortalità (Y85-Y89)

- Y85 Sequela di incidenti da trasporto
- Y86 Sequela di altri incidenti
- Y87 Sequela di autolesione intenzionale, aggressione ed eventi di intento indeterminato
- Y88 Sequela di assistenza chirurgica e medica come causa esterna
- Y89 Sequela di altre cause esterne

Fattori supplementari associati a cause di morbosità e mortalità classificate altrove (Y90-Y98)

Y90	Prova del ruolo dell'alcol confermata dal tasso di alcolemia
Y91	Prova del ruolo dell'alcol confermata dal grado di intossicazione
Y95	Condizione nosocomiale
Y96	Condizione associata al lavoro
Y97	Condizione associata all'inquinamento ambientale
Y98	Condizione associata allo stile di vita

Settore XXI

Fattori influenzanti lo stato di salute e il ricorso ai servizi sanitari (Z00-Z99)

Persone che ricorrono ai servizi sanitari per visite ed analisi (Z00-Z13)

Z00	Visita medica generale ed analisi di persone asintomatiche o per le quali non viene riportata alcuna diagnosi
Z01	Altre visite mediche specialistiche ed esami di soggetti asintomatici o per i quali non viene riportata alcuna diagnosi
Z02	Visite mediche e ricorso ai servizi sanitari per scopi amministrativi
Z03	Osservazione ed esame per sospetto di malattie e condizioni
Z04	Esame ed osservazione per altre ragioni
Z08	Visita medica di controllo dopo trattamento per tumore maligno
Z09	Visita medica di controllo dopo trattamento per condizioni morbose diverse da tumore maligno
Z10	Check-up sanitario generale, di routine, di sottopopolazione definita
Z11	Esami speciali di screening per malattie infettive e parassitarie
Z12	Esami speciali di screening per tumori
Z13	Esami speciali di screening per altre malattie e condizioni morbose

Persone a rischio potenziale per malattie trasmissibili (Z20-Z29)

Z20	Contatto con o esposizione a malattie trasmissibili
Z21	Stato di infezione asintomatica da virus dell'immunodeficienza umana [HIV]
Z22	Portatore di malattia infettiva
Z23	Necessità di vaccinazione contro singola malattia batterica
Z24	Necessità di vaccinazione contro alcune singole malattie virali
Z25	Necessità di vaccinazione contro altra singola malattia virale

Z26	Necessità di vaccinazione contro altre singole malattie infettive
Z27	Necessità di vaccinazioni miste contro più malattie infettive
Z28	Vaccinazione non eseguita
Z29	Necessità di altre misure profilattiche

Persone che ricorrono ai servizi sanitari per motivi connessi con la riproduzione (Z30-Z39)

Z30	Misure contraccettive
Z31	Misure procreative
Z32	Esame e test per diagnosi di gravidanza
Z33	Gravidanza come reperto casuale
Z34	Controllo di gravidanza normale
Z35	Controllo di gravidanza ad alto rischio
Z36	Screening prenatale
Z37	Esito del parto
Z38	Nati vivi secondo il luogo di nascita
Z39	Assistenza e visita postparto

Persone che ricorrono ai servizi sanitari per procedure e trattamenti specifici (Z40-Z54)

Z40	Interventi chirurgici per profilassi
Z41	Procedure per scopi diversi da quelli di recupero dello stato di salute
Z42	Cure di controllo richiedenti l'impiego di chirurgia plastica
Z43	Controllo di aperture artificiali [stomie]
Z44	Applicazione e sistemazione di dispositivi protesici esterni
Z45	Applicazione e manutenzione di dispositivi protesici interni
Z46	Applicazione e sistemazione di altri dispositivi
Z47	Altri trattamenti ortopedici di follow-up
Z48	Altri trattamenti chirurgici di follow-up
Z49	Trattamento richiedente dialisi
Z50	Trattamenti implicanti l'uso di tecniche riabilitative
Z51	Altri trattamenti medici
Z52	Donatori di organi e tessuti
Z53	Persone che ricorrono ai servizi sanitari per atti medici non eseguiti
Z54	Convalescenza

Persone con potenziali problemi di salute legati a condizioni socioeconomiche o a circostanze psicosociali (Z55-Z65)

Z55	Problemi legati all'alfabetizzazione ed all'educazione
Z56	Problemi legati al lavoro o alla disoccupazione

Z57	Esposizione professionale a fattori di rischio
Z58	Problemi legati ad ambiente fisico
Z59	Problemi legati all'abitazione e alle condizioni economiche
Z60	Problemi legati all'ambiente sociale
Z61	Problemi legati ad un evento negativo della vita durante l'infanzia
Z62	Altri problemi connessi all'educazione del bambino
Z63	Altri problemi connessi alla cerchia relazionale ristretta, compreso l'ambiente familiare
Z64	Problemi correlati a talune circostanze psicosociali
Z65	Problemi legati ad altre situazioni psicosociali

Persone che ricorrono ai servizi sanitari in altre circostanze (Z70-Z76)

Z70	Consigli connessi all'atteggiamento, comportamento ed orientamento in materia di sessualità
Z71	Persone che ricorrono ai servizi sanitari per altri consigli od avvisi medici non classificati altrove
Z72	Problemi connessi allo stile di vita
Z73	Problemi connessi a difficoltà di orientamento del proprio modo di vita
Z74	Problemi connessi a dipendenza da persona che presta le cure
Z75	Problemi connessi a servizi sanitari e altre forme di assistenza
Z76	Persone che ricorrono ai servizi sanitari in altre circostanze

Persone con potenziali problemi di salute in relazione all'anamnesi personale e familiare ed a talune condizioni (Z80-Z99)

Z80	Anamnesi familiare positiva per tumore maligno
Z81	Anamnesi familiare positiva per disturbi psichici e comportamentali
Z82	Anamnesi familiare positiva per talune disabilità e malattie croniche invalidanti
Z83	Anamnesi familiare positiva per altri disturbi specificati
Z84	Anamnesi familiare positiva di altre condizioni patologiche
Z85	Anamnesi personale di tumore maligno
Z86	Anamnesi personale positiva per talune altre malattie
Z87	Anamnesi personale positiva per altre malattie e condizioni morbose
Z88	Anamnesi personale positiva per allergie a farmaci, medicinali e sostanze biologiche
Z89	Mancanza acquisita di un arto
Z90	Mancanza acquisita di organi non classificata altrove
Z91	Anamnesi personale positiva per fattori di rischio non classificati altrove
Z92	Anamnesi personale positiva per trattamento medico
Z93	Presenza di aperture artificiali [stomie]
Z94	Presenza di trapianto di organo o tessuto

- Z95 Portatore di impianto o innesto cardiaco o vascolare
- Z96 Presenza di altri impianti funzionali
- Z97 Presenza di altri apparecchi
- Z98 Altri stati post-chirurgici
- Z99 Dipendenza da macchine o apparecchi non classificati altrove